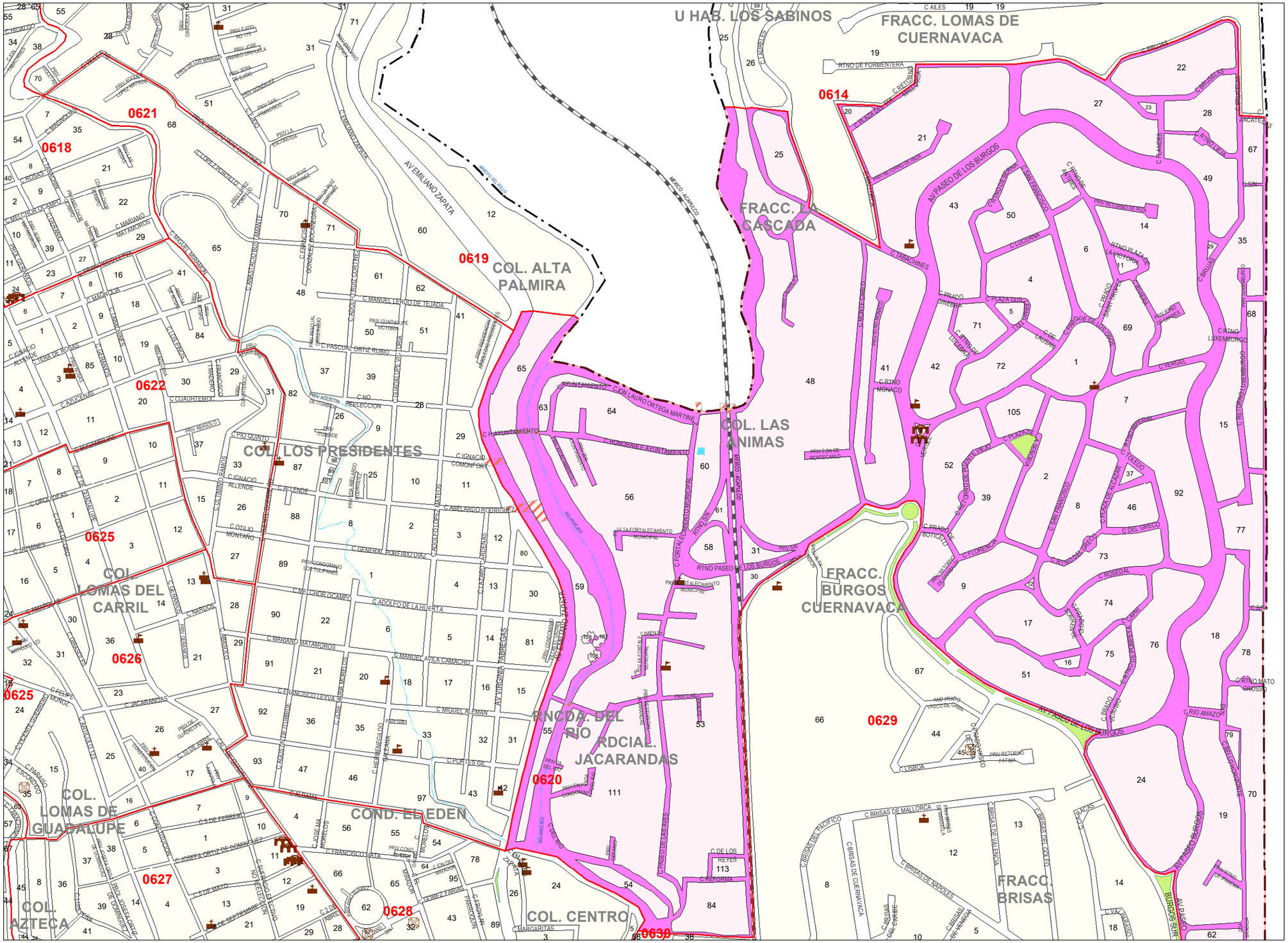

INE

INSTITUTO NACIONAL ELECTORAL

REGISTRO FEDERAL DE ELECTORES

COORDINACION DE OPERACION EN CAMPO

DIRECCION DE CARTOGRAFIA ELECTORAL

PLANO POR SECCION INDIVIDUAL

IDENTIFICACION GEOELECTORAL

ENTIDAD:	MORELOS	17	
DISTRITO ELECTORAL FEDERAL:		04	
MUNICIPIO / DT:	TEMIXCO	018	
SECCION:	0620	TIPO: URBANO	
LOCALIDAD: URBANA	TEMIXCO	0001	

S I M B O L O G I A

CLAVES GEOELECTORALES

- SECCION — **0000**
- LOCALIDAD — (0000)
- MANZANA — **0000**

LIMITES

- INTERNACIONAL
- ESTATAL
- DISTRITAL ELECTORAL FEDERAL
- MUNICIPAL / DT
- SECCIONAL
- MANZANA (LOCALIDAD URBANA, LOCALIDAD RURAL)

ABREVIATURA

- DEMARCACION TERRITORIAL (CDMX) — **DT**

HIDROGRAFIA

- LAGO, LAGUNA O PRESA
- RIO, ARROYO O CANAL

VIAS DE COMUNICACION

- AUTOPISTA
- PAVIMENTADA
- TERRACERIA
- BRECHA
- VEREDA
- VIA DE FERROCARRIL

SERVICIOS

- IGLESIA
- ESCUELA
- ASISTENCIA MEDICA
- MERCADO
- OFICINA MUNICIPAL / DT
- ESTACION DEL METRO
- PLAZA Y/O MONUMENTO
- CEMENTERIO
- PUENTE PEATONAL AEREO Y SUBTERRANEO
- PUENTE VEHICULAR AEREO Y SUBTERRANEO
- AREA VERDE, CAMELLON AREA VERDE / ADOQUIN
- JUNTA LOCAL EJECUTIVA, DISTRITAL EJECUTIVA — JLE

LOCALIDAD

- LOCALIDAD RURAL
- CABECERA SECCIONAL — C S
- LOCALIDAD URBANA
- LOCALIDAD RURAL CON AMANZANAMIENTO

Escala Numérica: 1:6,750

Escala: 1 cm = 67.5 mts

FECHA DE ACTUALIZACION: 29-JUL-2020

FUENTE: R F E, D C E