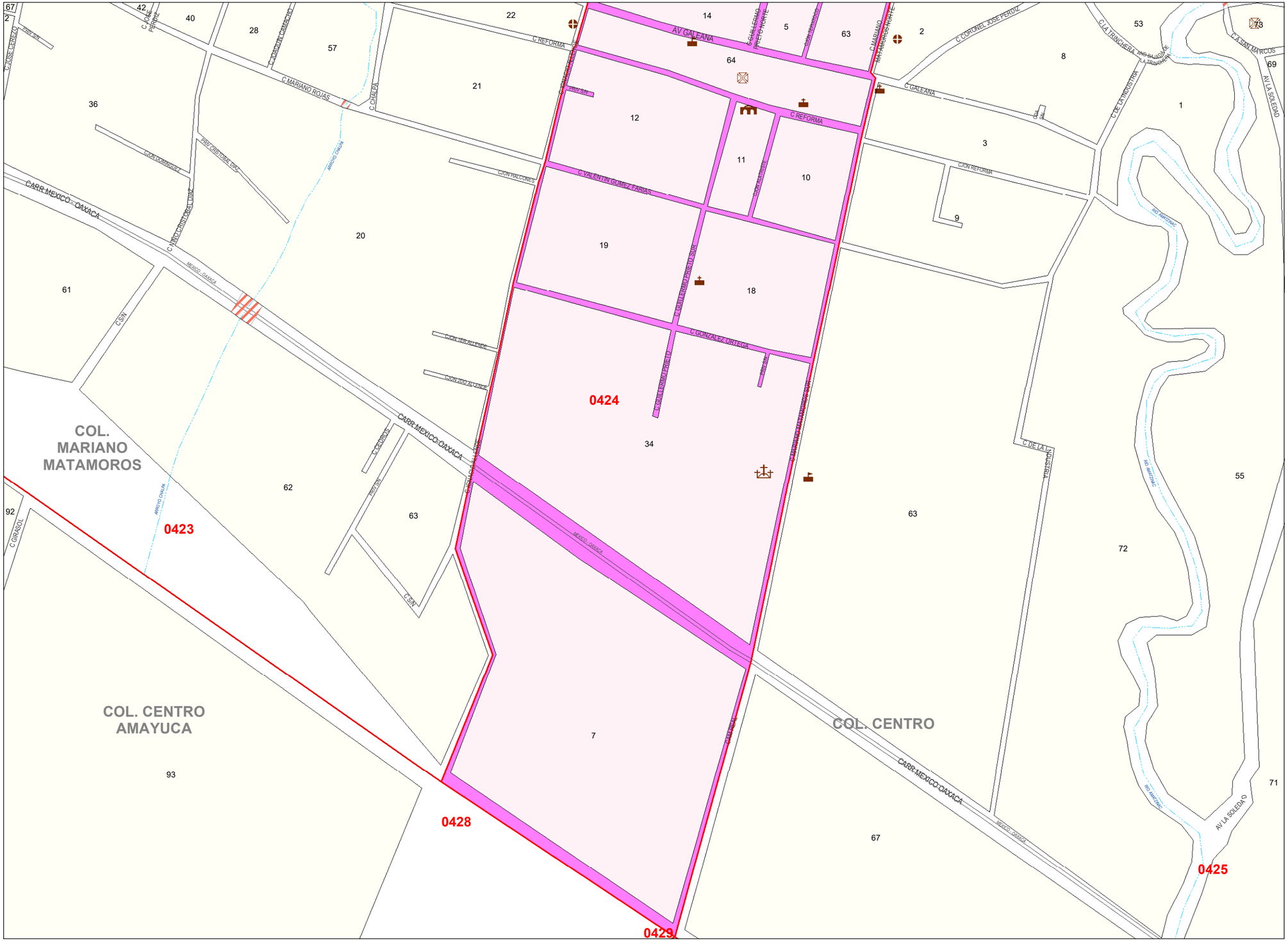
0424
0423
0428
0429
0425
COL. MARIANO MATAMOROS
COL. CENTRO AMAYUCA
COL. CENTRO
AV GALEANA
C REFORMA
C MARIANO ROJAS
C VALENTIN GOMEZ FARIAS
C GONZALEZ ORTEGA
CARR MEXICO-OAXACA
C CORONEL JOSE PERDIZ
C DE LA INDUSTRIA
AV LA SOLEDAD
C DE LA TORRE
C GIRASOL
C SIN
C CONDOR
C CHALOA
C NIÑO CRISTOBAL UBIZ
C GUILLERMO PRIETO
C MARIANO MATAMOROS NTE
C MARIANO MATAMOROS SUR
C LA TRINCHERA
C LA SAN MARCOS
C LA TRINCHERA
C LA TRINCHERA
C LA TRINCHERA