

EMILIANO ZAPATA

Sindicatura, 2a. Regiduría, 6a. Regiduría

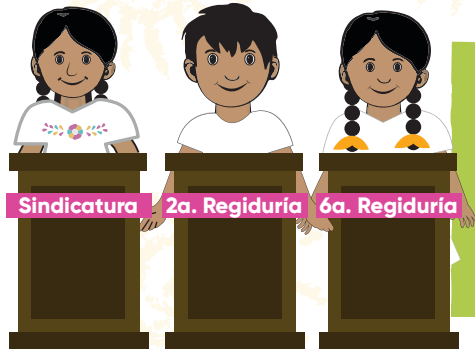

3

Candidaturas a registrar por partido político o candidatura independiente conforme a los Lineamientos para el registro y asignación de candidaturas indígenas.

26.93 %

Población indígena en el municipio

Candidaturas indígenas electas que integran el ayuntamiento de Emiliano Zapata.

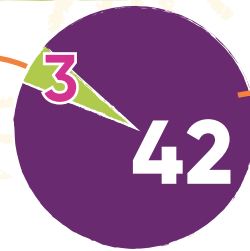

Candidaturas indígenas registradas en el municipio.

En términos del acuerdo IMPEPAC/CEE/363/2021.

EMILIANO ZAPATA

Sindicatura, 2a. Regiduría, 6a. Regiduría



3

Candidaturas a registrar por partido político o candidatura independiente conforme a los Lineamientos para el registro y asignación de candidaturas indígenas.

26.93 %

Población indígena en el municipio

Candidaturas indígenas electas que integran el ayuntamiento de Emiliano Zapata.

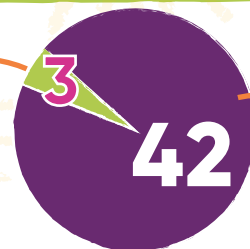

Candidaturas indígenas registradas en el municipio.

En términos del acuerdo IMPEPAC/CEE/363/2021.