

INFORME QUE PRESENTA LA UNIDAD DE TRANSPARENCIA SOBRE LAS SOLICITUDES DE INFORMACIÓN ATENDIDAS POR EL IMPEPAC DEL 1 DE ENERO AL 31 DE AGOSTO DE 2019.

1. SOLICITUDES DE INFORMACIÓN

En el periodo comprendido del 1 de enero al 31 de agosto de 2019, el instituto Morelense de Procesos Electorales y Participación Ciudadana ha recibido 167 solicitudes de información.

De acuerdo con la información solicitada, las peticiones se han turnado a las áreas que de acuerdo a sus facultades generan, procesan o tienen bajo su resguardo los documentos a los que se quiere acceder, por lo que si en una solicitud versa sobre diferentes temas se remite a dos o más áreas, por lo que el total expresado en la siguiente tabla no coincidirá con las 167 solicitudes recibidas en este periodo.

Área	Cantidad	Porcentaje
Comité de Transparencia	4	1,90%
Dirección Ejecutiva de Administración y Financiamiento	71	33,81%
Dirección Ejecutiva de Capacitación Electoral	19	9,05%
Dirección Ejecutiva de Organización y Partidos Políticos	79	37,62%
Dirección Jurídica	7	3,33%
Presidencia	1	0,48%
Prevención	4	1,90%
Secretaría Ejecutiva	20	9,52%
Subdirección de Comunicación Social	2	0,95%
Unidad Técnica de Servicios de Informática	1	0,48%
Unidad Técnica del Servicio Profesional Electoral	2	0,95%
	210	100,00%

Solicitudes de información por área responsable

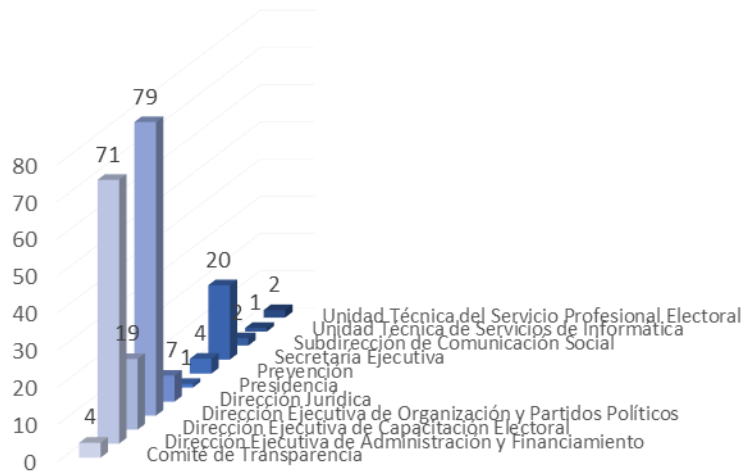

Solicitudes de información por área responsable

- Comité de Transparencia
- Dirección Ejecutiva de Administración y Financiamiento
- Dirección Ejecutiva de Capacitación Electoral
- Dirección Ejecutiva de Organización y Partidos Políticos
- Dirección Jurídica
- Presidencia
- Prevención
- Secretaría Ejecutiva
- Subdirección de Comunicación Social
- Unidad Técnica de Servicios de Informática
- Unidad Técnica del Servicio Profesional Electoral

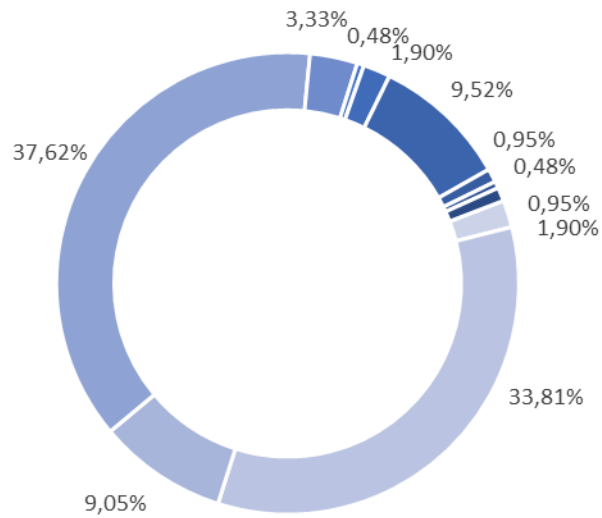

En algunas de las solicitudes se pide información de dos o más temas por lo que el total de la siguiente tabla no coincidirá con las 167 solicitudes recibidas en este periodo.

Tema	Cantidad	Porcentaje
Autoridades Auxiliares	4	1,62%
Candidatos	12	4,86%
Nuevos partidos políticos	7	2,83%
Distritación Electoral	4	1,62%
Documentos jurídicos	30	12,15%
Educación Cívica	2	0,81%
Elecciones en comunidades indígenas	2	0,81%
Información del IMPEPAC	45	18,22%
Información de Partidos Políticos	20	8,10%
Integración ayuntamientos	4	1,62%
Multas a Partidos Políticos	1	0,40%
No competencia de la información	4	1,62%
Padrón y Lista Nominal	3	1,21%
Participación Ciudadana	17	6,88%
Prerrogativas	1	0,40%
Presupuesto	44	17,81%
Procesos Electorales	22	8,91%
Reelección	4	1,62%
Resultados Electorales	20	8,10%
Violencia Política de Género	1	0,40%
	247	100,00%



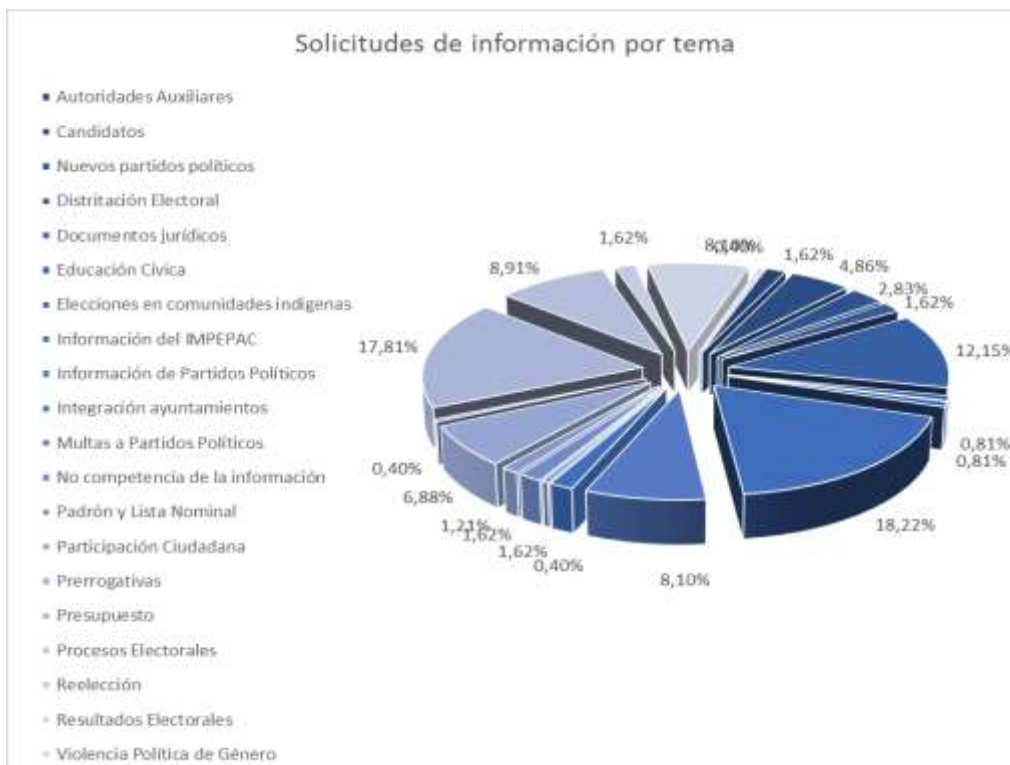

Las áreas del instituto que generan o tienen a su resguardo la información que solicitan los peticionarios, son los responsables de entregarla. Asimismo en caso de contener datos personales o información que haya sido reservada por el Comité de Transparencia deberá realizar la versión pública de la misma.

Asimismo, cuando en una solicitud no es clara sobre la información que requiere, por ejemplo que no señale el periodo que se pide o incluso que no contenga la información, se previene por una sola ocasión al petionario; el cual tiene que solventar las observaciones que se le realizaron en un periodo de diez días hábiles, en caso de no realizarlo en este plazo se tendrá por no presentada la solicitud.

Cuando la Unidad de Transparencia recibe las respuestas por las áreas responsables se encarga de verificar que la información corresponda a lo solicitado y, en su caso, requiere que la complementen o realicen las versiones públicas. Verificada la información se manda la respuesta dentro de los diez días hábiles siguientes a la recepción de la solicitud.

En algunas ocasiones las áreas solicitan un plazo mayor para la entrega de la información, por lo que al recibir esta petición la Unidad de Transparencia, solicita al Comité de Transparencia apruebe la ampliación del plazo de respuesta, en estos casos se informa al solicitante que la información se le entregará dentro del plazo de prórroga, que consiste en diez días hábiles adicionales a los primeros diez.

En la siguiente tabla se muestra el estado que guardan las peticiones:

Estado de las solicitudes	Cantidad	Porcentaje
En tiempo	111	66,47%
Prórroga	44	26,35%
Prevenición	4	2,40%
En trámite	8	4,79%
	167	100,00%

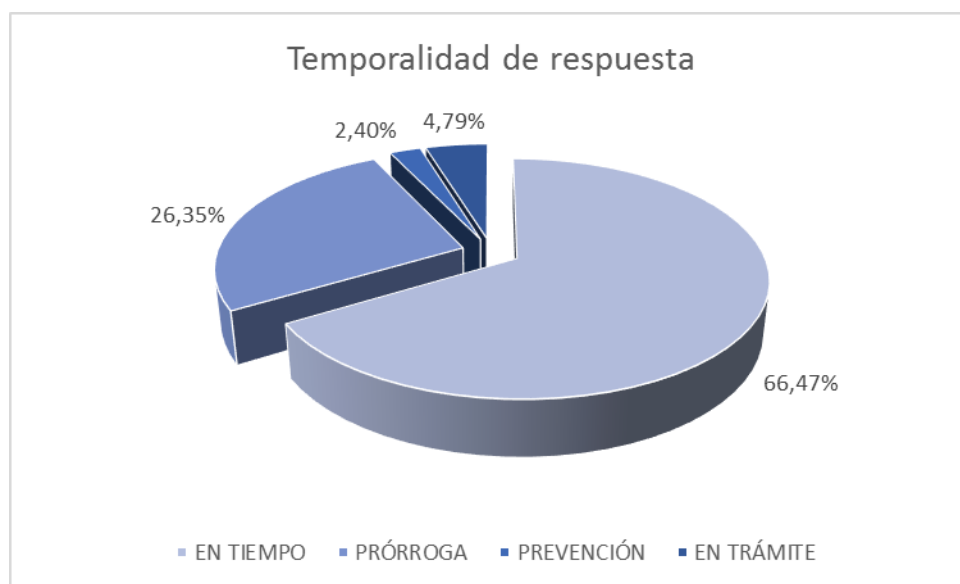
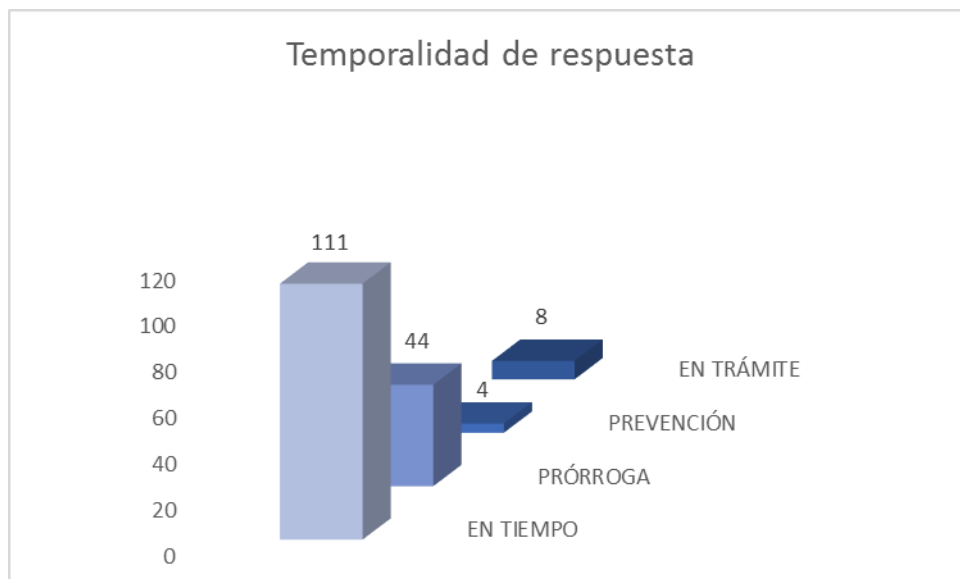

Las solicitudes de información pueden recibirse por diversos medios como son: Plataforma INFOMEX, correo postal, correo electrónico, oficio, teléfono, de manera presencial, entre otras.

En este periodo se han recibido por los siguientes medios:

Tipo de recepción	Cantidad	Porcentaje
PLATAFORMA INFOMEX	147	88,02%
OFICIO	16	9,58%
CORREO ELECTRÓNICO	3	1,80%
TELÉFONO	1	0,60%
	167	100,00%

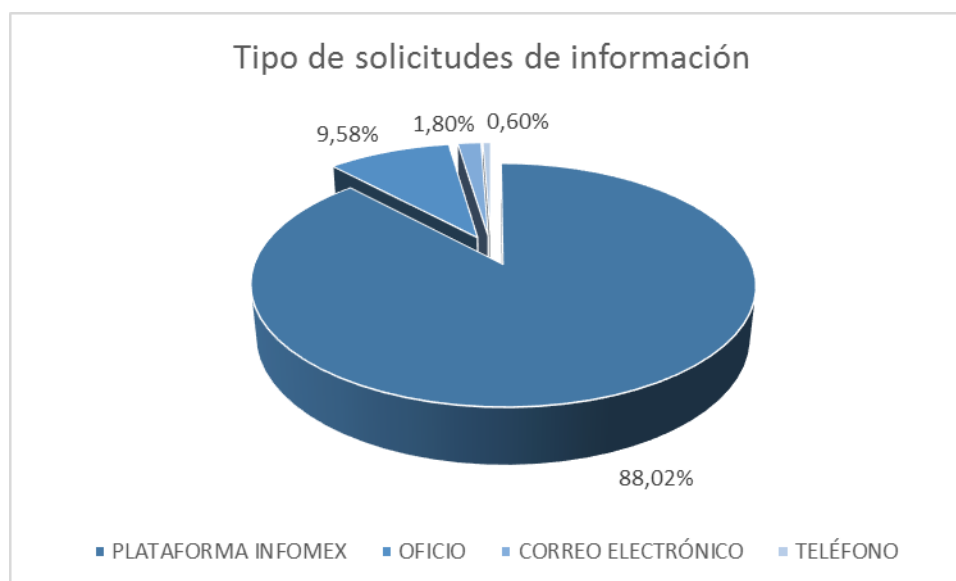
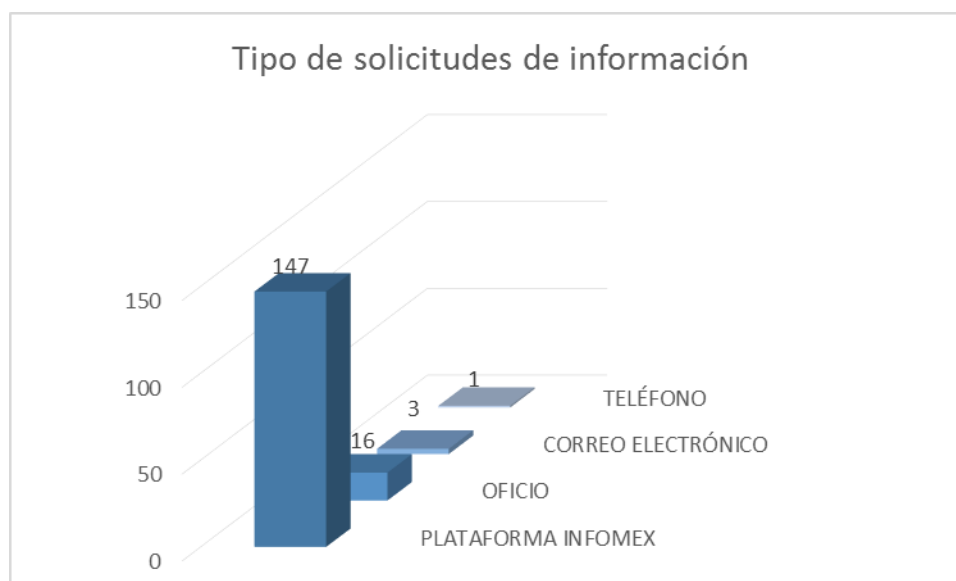

Es importante hacer un análisis de la cantidad de solicitudes de información que se han presentado durante los últimos tres años, en virtud de la socialización sobre el derecho de acceso a la información en el año 2017 hasta el mes de agosto se recibieron 87 solicitudes, en el 2018 fueron 227 y este año se han presentado 167.

Si se realiza el comparativo entre 2017 y 2019 en los que no se realiza un proceso electoral se puede notar que prácticamente se han duplicado las solicitudes de acceso a la información.

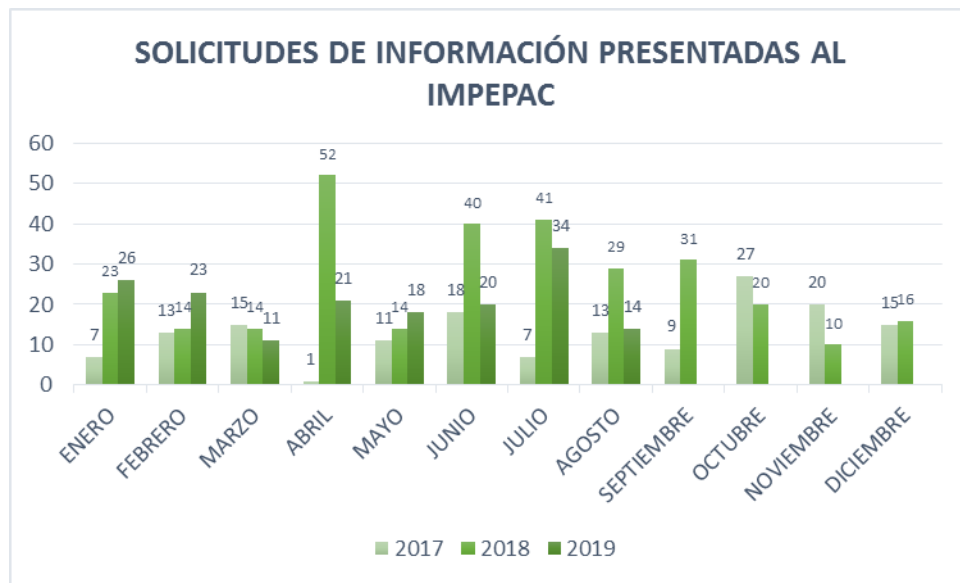

Las solicitudes de información presentadas al Instituto Morelense de Procesos Electorales y Participación Ciudadana deben de ser atendidas apegándose a lo establecido en la Ley de Transparencia y Acceso a la Información Pública del Estado de Morelos, indistintamente del medio por el que sean recibidas, por lo que prioriza el derecho humano de acceso a la información, pero también la protección de los datos personales que recaba este órgano electoral en el cumplimiento de sus atribuciones, ambos derechos establecidos en la Constitución Política de los Estados Unidos Mexicanos.



INSTITUTO MORELENSE DE PROCESOS ELECTORALES Y PARTICIPACIÓN CIUDADANA
UNIDAD DE TRANSPARENCIA
SOLICITUDES DE ACCESO A LA INFORMACIÓN 1 DE ENERO AL 31 DE AGOSTO DE 2019

Nº	FECHA INICIAL	Nº DE FOLIO	INFORMACIÓN	TEMA	TURNADO A	FECHA DE RESPUESTA	OBSERVACIONES
1	07/01/2019	00003319	Solicito todos aquellos documentos que sustenten y que se usaron para presentar la propuesta de modificación al reglamento que regula de los mecanismos de participación ciudadana en la última sesión de la Comisión de Participación Ciudadana del 28 de diciembre.	Participación Ciudadana, documentos jurídicos	Dirección Ejecutiva de Capacitación Electoral, Educación Cívica y Participación Ciudadana.	08/01/2019	
2	07/01/2019	00004219	Solicito el currículum que entregó la candidata a Diputada Naida Josefina Díaz Roca y en su caso deseamos conocer quién es su suplente.	Candidatos	Dirección Ejecutiva de Organización y Partidos Políticos	11/01/2019	
3	07/01/2019	00012019	Resultados de cómputos por casilla de las elecciones 2018 (el formato común que me han proporcionado los institutos electorales locales es como el que se encuentra adjunto a manera de ejemplo). Si resulta complicado proporcionarlo en el corto plazo, se requieren dichos cómputos (por casilla) para los siguiente municipios: AXOCHIAPAN CUAUTLA CUERNAVACA PUENTE DE IXTLA TLALTIZAPAN DE ZAPATA YECAPIXTLA	Resultados Electorales	Dirección Ejecutiva de Organización y Partidos Políticos	08/01/2019	
4	08/01/2019	00015419	Conforme a derecho de acceso a la información solicito a Usted la siguiente información. 1. Recibos de pago o comprobante de transferencia de las ministraciones que el Sujeto Obligado ha recibido de la autoridad correspondiente durante los meses de enero a Diciembre del año 2018. 2. Oficios de todas las solicitudes de ampliación de presupuesto que haya hecho el Sujeto Obligado durante el año 2018. 3. Versión publica de los estados de cuenta bancarios del sujeto obligado del periodo de enero a diciembre del año 2018. Donde se perciban ingresos y egresos en donde puedan observarse los conceptos que se pagan. 4. Versión publica de los contratos bancarios que tenga el Sujeto Obligado de las cuentas bancarias que maneje, es decir donde recibe sus ingresos y efectúa egresos.	Presupuesto	Dirección Ejecutiva de Administración y Financiamiento	30/01/2019	Resolución IMPEPAC/CT/001/2019 por la que el Comité de Transparencia confirma la ampliación del plazo de respuesta solicitado por la Dirección Ejecutiva de Administración y Financiamiento,



INSTITUTO MORELENSE DE PROCESOS ELECTORALES Y PARTICIPACIÓN CIUDADANA
UNIDAD DE TRANSPARENCIA
SOLICITUDES DE ACCESO A LA INFORMACIÓN 1 DE ENERO AL 31 DE AGOSTO DE 2019

Nº	FECHA INICIAL	Nº DE FOLIO	INFORMACIÓN	TEMA	TURNADO A	FECHA DE RESPUESTA	OBSERVACIONES
5	09/01/2019	SIOF00119	Solicita copia certificada de la relación consecutiva de oficios y memorándums emitidos por la Dirección Ejecutiva de Administración y Financiamiento, por el periodo del 23 de octubre al 13 de diciembre de 2018, así como copia certificada de dichos oficios y memorándums con todos sus anexos correspondientes.	Información del Impepac.	Dirección Ejecutiva de Administración y Financiamiento	30/01/2019	En la Secretaría Ejecutiva se recibió con fecha 07 de enero de 2019, por lo que los plazos corren a partir de esa fecha. Resolución IMPEPAC/CT/002/2019 por la que el Comité de Transparencia confirma la ampliación del plazo de respuesta solicitado por la Dirección Ejecutiva de Administración y Financiamiento.
6	09/01/2019	00022419	Presupuesto ordinario 2017, 2018 y 2019 aprobado por los Congresos Locales para cada uno de los OPLEs de las entidades federativas; Presupuesto para procesos electorales 2017, 2018 y 2019 aprobado por los Congresos Locales para cada uno de los OPLEs de las entidades federativas, y Presupuesto aprobado por los Congresos Locales por concepto de prerrogativas de partidos políticos, para los años 2017, 2018 y 2019, que cada uno de los OPLEs de las entidades federativas debieron distribuir.	Presupuesto	Dirección Ejecutiva de Administración y Financiamiento	17/01/2019	
7	09/01/2019	00022519	Presupuesto ordinario 2017, 2018 y 2019 aprobado por los Congresos Locales para cada uno de los OPLEs de las entidades federativas; Presupuesto para procesos electorales 2017, 2018 y 2019 aprobado por los Congresos Locales para cada uno de los OPLEs de las entidades federativas, y Presupuesto aprobado por los Congresos Locales por concepto de prerrogativas de partidos políticos, para los años 2017, 2018 y 2019, que cada uno de los OPLEs de las entidades federativas debieron distribuir.	Presupuesto	Dirección Ejecutiva de Administración y Financiamiento	17/01/2019	
8	10/01/2019	SICE00119	1.- Distribución del financiamiento público entre los Partidos Políticos acreditados y registrados ante el Instituto Morelense de Procesos Electorales y Participación Ciudadana, para el sostenimiento de sus actividades ordinarias permanentes y específicas para el ejercicio fiscal 2019. 2.- Porcentaje de votación utilizado para la distribución del financiamiento público entre los Partidos Políticos acreditados y registrados ante el Instituto Morelense de Procesos Electorales y Participación Ciudadana, para el sostenimiento de sus	Presupuesto, documentos jurídicos, información de partidos políticos.	Secretaría Ejecutiva, Dirección Ejecutiva de Organización y Partidos Políticos y Dirección Ejecutiva de Administración y Financiamiento.	18/01/2019	



INSTITUTO MORELENSE DE PROCESOS ELECTORALES Y PARTICIPACIÓN CIUDADANA
UNIDAD DE TRANSPARENCIA
SOLICITUDES DE ACCESO A LA INFORMACIÓN 1 DE ENERO AL 31 DE AGOSTO DE 2019

Nº	FECHA INICIAL	Nº DE FOLIO	INFORMACIÓN	TEMA	TURNADO A	FECHA DE RESPUESTA	OBSERVACIONES
			<p>actividades ordinarias permanentes y específicas para el ejercicio fiscal 2019.</p> <p>3.- Acuerdo o Resolución del Instituto Morelense de Procesos Electorales y Participación Ciudadana, por medio del cual se aprueba la distribución del financiamiento público estatal que corresponde a los Partidos Políticos acreditados y registrados, para el sostenimiento de sus actividades ordinarias permanentes y específicas para el ejercicio fiscal 2019.</p> <p>4.- Multas y monto de las mismas pendientes por cubrir en el ejercicio fiscal 2019, de los Partidos Políticos acreditados y registrados ante el Instituto Morelense de Procesos Electorales y Participación Ciudadana.</p>				
9	10/01/2019	00025019	<p>En ejercicio del derecho de acceso a la información solicito a Usted lo siguiente:</p> <p>1. Contratos de arrendamientos de las instalaciones que tenga el sujeto obligado como consejos distritales o municipales (los que apliquen) que estén activos a la fecha y de no estar activos anexar los contratos de los consejos que se hayan activado en el último proceso electoral ordinario.</p> <p>2. Comprobantes de pago, depósito o transferencia que haya expedido el sujeto obligado como pago a los arrendamientos. En ambos puntos se acepta la versión pública.</p>	Presupuesto y documentos jurídicos	Dirección Ejecutiva de Administración y Financiamiento	05/02/2019	Resolución IMPEPAC/CT/003/2019, mediante la cual el Comité de Transparencia confirma la ampliación del plazo de respuesta solicitado por la Dirección Ejecutiva de Administración y Financiamiento.
10	10/01/2019	0025119	<p>Se solicita a la Presidenta del Consejo Estatal Electoral y del Instituto Morelense de Procesos Electorales y Participación Ciudadana, informe lo siguiente:</p> <p>1. Cuál es el procedimiento que sigue para realizar la propuesta de las personas que ocupen los cargos de Directores Ejecutivos o Director Jurídico o Secretario Ejecutivo del impepac, en caso de una vacante.</p> <p>2. Informe en caso de no existir un procedimiento, como selecciona la Consejera Presidenta a la persona que resultará como su propuesta para que ocupe los cargos de Directores Ejecutivos o Director Jurídico o Secretario Ejecutivo del impepac, en caso de una vacante.</p> <p>3. Cuál es el procedimiento para que la Consejera Presidenta del impepac proponga a los encargados de despacho para ocupar los cargos de Directores Ejecutivos o Director Jurídico o Secretario Ejecutivo del impepac, en caso de una vacante.</p> <p>4. En caso de no emitirse alguna convocatoria para seleccionar</p>	Información del Impepac.	Dirección Ejecutiva de Administración y Financiamiento	06/02/2019	Resolución IMPEPAC/CT/006/2019, mediante el cual el Comité de Transparencia, confirma la solicitud de ampliación del plazo de respuesta, solicitado por la Secretaría Ejecutiva.



INSTITUTO MORELENSE DE PROCESOS ELECTORALES Y PARTICIPACIÓN CIUDADANA
UNIDAD DE TRANSPARENCIA
SOLICITUDES DE ACCESO A LA INFORMACIÓN 1 DE ENERO AL 31 DE AGOSTO DE 2019

N°	FECHA INICIAL	N° DE FOLIO	INFORMACIÓN	TEMA	TURNADO A	FECHA DE RESPUESTA	OBSERVACIONES
			por parte de la Consejera Presidenta a quien ocupe los cargos de Directores Ejecutivos o Director Jurídico o Secretario Ejecutivo o como encargados de despacho del impepac, informe como realiza dicha servidora pública la selección respectiva. 5. En relación con el ciudadano Jaime Sotelo Chávez, que fungió como Encargado de Despacho de la Secretaría Ejecutiva durante el periodo comprendido del 25 de abril al 31 agosto de 2018, informe la Consejera Presidenta, el procedimiento que siguió y los elementos que tomó en consideración como su propuesta como Encargado de Despacho de la Secretaría Ejecutiva del Instituto Morelense de Procesos Electorales y Participación Ciudadana.				
11	10/01/2019	00025319	Se solicita copia en archivo digital de la Balanza de Pagos de los meses de enero a diciembre del año 2018 del Instituto Morelense de Procesos Electorales y Participación Ciudadana. Se solicita copia en archivo digital, de los cheques recibidos por la Consejera Presidenta del Impepac, por concepto de gastos por comprobar o reembolso de gastos, así como su soporte documental, correspondientes a los meses de enero, febrero, marzo, abril, mayo, junio, julio, agosto, septiembre, octubre, noviembre y diciembre del año 2018.	Presupuesto, información del impepac	Presidencia, Secretaría Ejecutiva	05/02/2019	Resolución IMPEPAC/CT/004/2019, mediante la cual, el Comité de Transparencia, confirma la ampliación del plazo de respuesta, solicitada por la Dirección Ejecutiva de Administración y Financiamiento.
12	11/01/2019	00034019	Conforme a derecho de acceso a la información solicito a Usted la siguiente información. 1. Relación (con número de oficio y asunto) de la correspondencia recibida y despachada del Sujeto Obligado en el periodo comprendido del 1 de enero al 31 de diciembre de 2018	Información del Impepac.	Prevención	11/01/2019	
13	15/01/2019	00037119	Solicito los últimos 5 procesos electorales celebrados en su entidad, cual fue el presupuesto otorgado a su institución para el desarrollo del proceso electoral, cual fue el rubro o partida con la cual se pagó el costo del material electoral, documentación electoral y prep, desglosado por tema de los conceptos antes citados, y montos destinados para tales pagos.	Presupuesto	Dirección Ejecutiva de Administración y Financiamiento	07/02/2019	Resolución IMPEPAC/CT/005/2019, mediante la cual, el Comité de Transparencia, confirma la ampliación del plazo de respuesta solicitada por la Dirección Ejecutiva de Administración y Financiamiento.



INSTITUTO MORELENSE DE PROCESOS ELECTORALES Y PARTICIPACIÓN CIUDADANA
UNIDAD DE TRANSPARENCIA
SOLICITUDES DE ACCESO A LA INFORMACIÓN 1 DE ENERO AL 31 DE AGOSTO DE 2019

Nº	FECHA INICIAL	Nº DE FOLIO	INFORMACIÓN	TEMA	TURNADO A	FECHA DE RESPUESTA	OBSERVACIONES
14	15/01/2019	00037219	Solicito los últimos 5 procesos electorales celebrados en su entidad, cual fue el presupuesto otorgado a su institución para el desarrollo del proceso electoral, cual fue el rubro o partida con la cual se pagó el costo del material electoral, documentación electoral y prep, desglosado por tema de los conceptos antes citados, y montos destinados para tales pagos.	Presupuesto	Dirección Ejecutiva de Administración y Financiamiento	07/02/2019	Resolución IMPEPAC/CT/005/2019, mediante la cual, el Comité de Transparencia, confirma la ampliación del plazo de respuesta solicitada por la Dirección Ejecutiva de Administración y Financiamiento.
15	15/01/2019	00037319	Que acciones llevan a cabo para garantizar los derechos y el acceso a las prerrogativas de los partidos políticos y candidatos. Que programas se desarrollaron y ejecutaron en materia de educación cívica en la entidad. Que acciones realizaron en la preparación de la jornada electoral. Qué documentos y materiales electorales han generado Cuantas personas del Organismo participaron en Efectuar el escrutinio y cómputos con base en los resultados de las actas de cómputo distritales y municipales. Cuantas personas del Organismo participaron el cómputo de la elección del titular del Poder Ejecutivo de la entidad. Como se implementó el Programa de Resultados Electorales Preliminares conforme a las reglas emitidas por el INE. Cómo se verificó el cumplimiento de la normatividad en materia encuestas o sondeos de opinión en la entidad. Que acciones de supervisión se realizaron en la entidad durante proceso electoral.	Educación cívica, procesos electorales información de partidos políticos, información del impepac	Prevención	15/01/2019	
16	17/01/2019	0041719	Los datos registrales de las personas que desearon obtener una nueva credencial para votar e identificarse con su nuevo género y garantizar su derecho al voto de octubre de 2008 a la fecha a) Edad b) Localidad c) Género previo d) Género al que se solicitó el cambio	No competencia de la información	Comité de Transparencia	31/01/2019	Resolución IMPEPAC/CT/007/2019 por la que el Comité de Transparencia declara la incompetencia sobre la información solicitada.
17	17/01/2019	00042519	Cuántos distritos locales tiene el estado de Morelos y que municipios pertenecen a cada distrito. Nombre del diputado local que representa a cada distrito.	Distritación Electoral, Resultados Electorales	Dirección Ejecutiva de Organización y Partidos Políticos	28/01/2019	



INSTITUTO MORELENSE DE PROCESOS ELECTORALES Y PARTICIPACIÓN CIUDADANA
UNIDAD DE TRANSPARENCIA
SOLICITUDES DE ACCESO A LA INFORMACIÓN 1 DE ENERO AL 31 DE AGOSTO DE 2019

Nº	FECHA INICIAL	Nº DE FOLIO	INFORMACIÓN	TEMA	TURNADO A	FECHA DE RESPUESTA	OBSERVACIONES
18	17/01/2019	00043119	En la Ley General de los Partidos Políticos, en el TÍTULO SEGUNDO DE LOS PARTIDOS POLÍTICOS CAPÍTULO I, De la Constitución y Registro de los Partidos Políticos; en el artículo 11 numero 2 establece la organización informará mensualmente al Instituto sobre el origen y destino de sus recursos, dentro de los primeros diez días de cada mes, derivado de esto en dónde se establecen los formatos o como se debe de presentar esta información y a quien va dirigida. Así mismo la normativa de cuáles son los montos mínimos y máximos, y los rubros en los que se pueden erogar gastos, todo esto en el proceso de la Constitución y Registro de los Partidos Políticos.	Constitución de Nuevos Partidos Políticos	Dirección Ejecutiva de Organización y Partidos Políticos	28/01/2019	
19	22/01/2019	00052019	¿Cuántos municipios tiene su estado? ¿Qué partido gobierna cada municipio?	Distritación Electoral, Resultados Electorales	Dirección Ejecutiva de Organización y Partidos Políticos	28/01/2019	
20	24/01/2019	00057319	¿Cuáles fueron los porcentajes que obtuvieron los candidatos a Presidente Municipal durante las cuatro elecciones pasadas en cada municipio de la entidad?	Resultados Electorales	Dirección Ejecutiva de Organización y Partidos Políticos	06/02/2019	
21	24/01/2019	00057419	¿Cuáles fueron los porcentajes que obtuvieron los candidatos a Presidente Municipal durante las cuatro elecciones pasadas en cada municipio de la entidad?	Resultados Electorales	Dirección Ejecutiva de Organización y Partidos Políticos	06/02/2019	
22	24/01/2019	00057619	¿Cuáles fueron los porcentajes que obtuvieron los candidatos a Presidente Municipal durante las cuatro elecciones pasadas en cada municipio de la entidad?	Resultados Electorales	Dirección Ejecutiva de Organización y Partidos Políticos	06/02/2019	
23	24/01/2019	00058219	Me permito solicitar información relacionada a las Asociaciones Político Nacionales, como son de donde pueden obtener recursos para su funcionamiento, requisitos de operaciones, todo lo relacionado con dichas Asociaciones Político Nacionales, gracias.	No competencia de la información	Comité de Transparencia	06/02/2019	Resolución IMPEPAC/CT/008/2019, por la que el Comité de Transparencia, declara la incompetencia sobre la información solicitada.



INSTITUTO MORELENSE DE PROCESOS ELECTORALES Y PARTICIPACIÓN CIUDADANA
UNIDAD DE TRANSPARENCIA
SOLICITUDES DE ACCESO A LA INFORMACIÓN 1 DE ENERO AL 31 DE AGOSTO DE 2019

Nº	FECHA INICIAL	Nº DE FOLIO	INFORMACIÓN	TEMA	TURNADO A	FECHA DE RESPUESTA	OBSERVACIONES
24	28/01/2019	00063919	<p>Solicito los resultados de todas las votaciones realizadas a partir del primero de enero de 1991 para elegir cada uno de: (1) los Gobernadores del estado, (2) las Legislaturas locales, y (3) los Ayuntamientos de todos los municipios del estado.</p> <p>Por resultados de una votación me refiero a: (a) el número de votos emitidos para cada plataforma política así como votos nulos y abstenciones a nivel casilla, y (b) una indicación para procesos electorales basados en usos y costumbres a nivel municipal.</p> <p>De igual forma solicito la localización geográfica más precisa posible de cada una de las casillas utilizadas en los comicios para los cuales solicito los resultados electorales: coordenadas geográficas, o, de no estar disponibles, localidad en que se encuentra la casilla.</p> <p>En caso de que no estén disponibles los resultados electorales detallados en (a) a nivel casilla, son aceptables dichos resultados electorales a nivel localidad. Si dichos resultados electorales no están disponibles a nivel localidad, son aceptables a nivel municipio.</p>	Candidatos	Dirección Ejecutiva de Organización y Partidos Políticos	11/02/2019	
25	28/01/2019	0065319	<p>Los acuerdos aprobados por el Consejo General del Instituto Electoral Local en donde se aprueben los registros de candidatos de cada partido para el proceso electoral local 2017-2018, O, en su defecto un archivo que contenga las fechas de solicitud de registro de candidaturas</p>	Candidatos	Dirección Ejecutiva de Organización y Partidos Políticos	11/02/2019	
26	30/01/2019	00073319	<p>Solicito la información sobre los funcionarios públicos, su cargo, la denominación del encargo que tuvieron (y si se puede el informe del viaje), el país de destino, el periodo del viaje y la cantidad de los recursos ejercidos totales (si se puede dividido por pasajes aéreos y viáticos en el extranjero) que se utilizaron durante el Proceso Electoral 2017-2018 en los programas para promover el voto en el extranjero que se hicieron.</p>	Presupuesto	Dirección Ejecutiva de Administración y Financiamiento	07/02/2019	
27	01/02/2019	SIOF00219	<ol style="list-style-type: none"> 1. La planilla del ayuntamiento de Temixco actual de las pasadas elecciones (MORENA). 2. Los registros, formatos y planilla del partido MORENA de Ayuntamiento de Temixco. 3. Padrón y Lista de Electores de Temixco (MORENA). 4. El número de votos emitidos a favor de la planilla del Ayuntamiento de Temixco (MORENA). 5. Las constancias que entregó el IMPEPAC, a la planilla de 	Resultados Electorales, documentos jurídicos, información de partidos políticos, Padrón y Lista Nominal.	Dirección Ejecutiva de Organización y Partidos Políticos	13/02/2019	



INSTITUTO MORENSE DE PROCESOS ELECTORALES Y PARTICIPACIÓN CIUDADANA
UNIDAD DE TRANSPARENCIA
SOLICITUDES DE ACCESO A LA INFORMACIÓN 1 DE ENERO AL 31 DE AGOSTO DE 2019

Nº	FECHA INICIAL	Nº DE FOLIO	INFORMACIÓN	TEMA	TURNADO A	FECHA DE RESPUESTA	OBSERVACIONES
			<p>Temixco, (MORENA).</p> <p>6. Si existe actualmente las modificaciones a los estatutos del partido político MORENA.</p> <p>7. Oficios, formatos y documentos que remite para registro de planilla de Temixco, Morelos (MORENA).</p> <p>8. El número de sesiones de máxima publicidad declaradas sesiones de la planilla de las pasadas elecciones. (MORENA).</p> <p>9. Vídeos de las Sesiones de la Planilla de Temixco C. MORENA y orden y listas a los medios de comunicación autorizadas por la institución IMPEPAC.</p>				
28	05/02/2019	0099419	Solicito el o los documentos o medios electrónicos en el que conste el acuse en el que se solicitó la publicación en el periódico oficial del reglamento que regula los mecanismos de participación ciudadana.	Participación Ciudadana, documentos jurídicos	Secretaría Ejecutiva	11/02/2019	
29	05/02/2019	0099519	Solicitamos las observaciones o comentarios que realizaron al Congreso del Estado relativo a la Ley de Participación Ciudadana aprobada en diciembre de 2017	Participación Ciudadana	Dirección Ejecutiva de Capacitación Electoral, Educación Cívica y Participación Ciudadana.	12/02/2019	
30	06/02/2019	00100819	<p>1.- El Organismo tiene convenios con la Secretaría de Educación Pública Estatal</p> <p>2.- Cuáles son los eventos realizan en las escuelas de nivel educación básica y en qué consisten</p> <p>3.- Cual es el total de escuelas en la entidad y cuál es el porcentaje que visitan</p> <p>4.- Cuántas horas dedican en cada visita a las escuelas</p> <p>5.- Cuántas visitas anuales realizan en cada escuela</p> <p>6.- El Organismo da asesorías a los docentes de Formación Cívica y Ética en las escuelas que visita</p> <p>7.- Cuántos elementos laboran en el Organismo y cuántos son asignados a las visitas a las escuelas de educación básica</p> <p>8.- De acuerdo a la última reforma político electoral del 2014 la responsabilidad de brindar la educación cívica y crear ciudadanía es responsabilidad del OPLE</p> <p>a.- Se tiene el presupuesto necesario para cubrir todas la necesidades</p> <p>b.- Las líneas de acción a seguir quien las plantea o las sugiere</p> <p>c.- Qué acciones realiza el organismo para llevar a cabo la encomienda de otorgar la educación cívica</p>	Educación cívica, información del IMPEPAC, presupuesto	Dirección Ejecutiva de Capacitación Electoral, Educación Cívica y Participación Ciudadana.	14/02/2019	



INSTITUTO MORELENSE DE PROCESOS ELECTORALES Y PARTICIPACIÓN CIUDADANA
UNIDAD DE TRANSPARENCIA
SOLICITUDES DE ACCESO A LA INFORMACIÓN 1 DE ENERO AL 31 DE AGOSTO DE 2019

N°	FECHA INICIAL	N° DE FOLIO	INFORMACIÓN	TEMA	TURNADO A	FECHA DE RESPUESTA	OBSERVACIONES
			d.- Los miembros que conforman el Organismo tiene plena conciencia ética de lo que implica la responsabilidad de crear ciudadanía				
31	06/02/2019	00102319	1. relación de finiquitos personal base, eventual, personal de consejeros del 2014, 2015, 2016, 2017, 2018, 2019. 2. declaraciones de impuestos ISR, IMSS, Instituto de crédito, impuestos locales del 2014, 2015, 2016, 2017, 2018, 2019	Presupuesto, información del impepac	Dirección Ejecutiva de Administración y Financiamiento	01/03/2019	En trámite la Resolución IMPEPAC/CT/009/2019, mediante el cual, el Comité de Transparencia confirma la ampliación del plazo de respuesta
32	07/02/2019	00104019	¿Cuáles fueron los resultados electorales finales que obtuvieron los candidatos a presidente municipal durante las cuatro elecciones pasadas en cada municipio de la entidad?	Resultados Electorales	Dirección Ejecutiva de Organización y Partidos Políticos	18/02/2019	
33	07/02/2019	00104119	¿Cuáles fueron los resultados electorales finales que obtuvieron los candidatos a presidente municipal durante las cuatro elecciones pasadas en cada municipio de la entidad?	Resultados Electorales	Dirección Ejecutiva de Organización y Partidos Políticos	18/02/2019	
34	07/02/2019	00104019	¿Cuáles fueron los resultados electorales finales que obtuvieron los candidatos a presidente municipal durante las cuatro elecciones pasadas en cada municipio de la entidad?	Resultados Electorales	Dirección Ejecutiva de Organización y Partidos Políticos	18/02/2019	
35	07/02/2019	00105919	Por instrucciones de la Directora de Prerrogativas y Partidos Políticos del Instituto Electoral del Estado de Puebla, le solicito informe cuantas solicitudes de grupos de ciudadanos han presentado su manifestación de intención de constituirse como partido político local, así como el nombre de las mismas	Nuevos partidos políticos	Secretaría Ejecutiva	08/02/2019	
36	08/02/2019	000108919	Casos de denuncia de Acoso Político desglosados por sexo de la víctima edad y municipio dónde se llevaron los actos y del Estado de Morelos.	Documentos Jurídicos	Dirección Jurídica	13/02/2019	
37	08/02/2019	000108919	Casos de denuncia de Acoso Político desglosados por sexo de la víctima edad y municipio dónde se llevaron los actos y del Estado de Morelos.	Documentos Jurídicos	Prevención	08/02/2019	Se solicitó como Acceso a Datos Personales, se le previno precisando que los Derechos ARCO, son para los titulares de los datos personales.



INSTITUTO MORELENSE DE PROCESOS ELECTORALES Y PARTICIPACIÓN CIUDADANA
UNIDAD DE TRANSPARENCIA
SOLICITUDES DE ACCESO A LA INFORMACIÓN 1 DE ENERO AL 31 DE AGOSTO DE 2019

Nº	FECHA INICIAL	Nº DE FOLIO	INFORMACIÓN	TEMA	TURNADO A	FECHA DE RESPUESTA	OBSERVACIONES
38	08/02/2019	SITEL00119	¿Cuáles son las Asociaciones Políticas que solicitaron su registro como Partido Políticos ante el IMPEPAC	Nuevos partidos políticos	Secretaría Ejecutiva	11/02/2019	
39	13/02/2019	00124219	A) Cuantas solicitudes de mecanismos de participación ciudadana han ingresado al IMPEPAC en este año 2019. B) sobre qué mecanismos versan las solicitudes, C) Cuando y en donde y a qué hora se celebraran los foros de Participación ciudadana.	Participación Ciudadana	Dirección Ejecutiva de Capacitación Electoral, Educación Cívica y Participación Ciudadana.	20/02/2019	
40	13/02/2019	SIOF00319	1. Copia certificada de todas y cada una de las Actas de Sesión (sic) ordinarias y extraordinarias del Consejo Estatal Electoral, de la Comisión de Administración y Financiamiento, así como del Comité para el Control de Adquisiciones, Enajenaciones, Arrendamientos y Servicios, todos ellos del Instituto Morelense de Procesos Electorales y Participación Ciudadana, celebradas durante los meses de noviembre y diciembre del año 2017 y los meses de enero, febrero, marzo, abril, mayo, junio, julio, agosto, septiembre, octubre, noviembre y diciembre del año 2018. 2. Copia certificada de las solicitudes de reembolso por compra de alimentos, así como de todos y cada uno de los comprobantes de los recibos de pago por el concepto antes citado, a favor de la suscrita, correspondientes a los meses de diciembre del año 2017, enero, febrero, marzo, abril, mayo, junio, julio, agosto, septiembre, octubre, noviembre y diciembre del año 2018. 3. Copia certificada de los finiquitos recibidos, así como de las pólizas de cheques recibidos, por todos y cada uno de los servidores públicos tanto de base como por honorarios, del Instituto demandado, que prestaron sus servicios durante los años 2016, 2017 y 2018, para acreditar que les fue cubierta la prestación de noventa días de salario por dejar de laborar para la parte demandada independientemente de la causa. 4. Copia certificada de los comprobantes de pago de vacaciones laboradas por la suscrita, correspondientes al primer y segundo periodo vacacional de los años 2017 y 2018.	Documentos Jurídicos, presupuesto, información del IMPEPAC	Secretaría Ejecutiva y Dirección Ejecutiva de Administración y Financiamiento	13/03/2019	Resolución IMPEPAC/CT/012/2019, por la que se amplía el plazo de respuesta a la solicitud. Se respondió por estrados.
41	14/02/2019	00125619	Quisiera saber el número de diputados (a) locales, de presidentes municipales (a), de síndicos (a) y de regidores (a) que fueron electos en el proceso electoral local 2017-2018 bajo la figura de la reelección. Asimismo quisiera conocer el nombre de cada uno de ellos y el cargo en el que fueron reelegidos de manera particular en cada caso.	Resultados Electorales. Reelección.	Dirección Ejecutiva de Organización y Partidos Políticos	20/02/2019	



INSTITUTO MORELENSE DE PROCESOS ELECTORALES Y PARTICIPACIÓN CIUDADANA
UNIDAD DE TRANSPARENCIA
SOLICITUDES DE ACCESO A LA INFORMACIÓN 1 DE ENERO AL 31 DE AGOSTO DE 2019

Nº	FECHA INICIAL	Nº DE FOLIO	INFORMACIÓN	TEMA	TURNADO A	FECHA DE RESPUESTA	OBSERVACIONES
42	14/02/2019	00125819	Quisiera saber el número de diputados (a) locales, de presidentes municipales (a), de síndicos (a) y de regidores (a) que fueron electos en el proceso electoral local 2017-2018 bajo la figura de la reelección. Asimismo quisiera conocer el nombre de cada uno de ellos y el cargo en el que fueron reelegidos de manera particular en cada caso.	Resultados Electorales. Reelección.	Dirección Ejecutiva de Organización y Partidos Políticos	20/02/2019	
43	18/02/2019	00136819	Sobre la consulta anunciada para decidir si entra en funciones la Termo eléctrica de Huexca 1. ¿El IMPEPAC tendrá alguna participación? 2. ¿Se le invitó a participar, emitir alguna opinión o asesoría? ¿De quién y de qué tipo? 3. ¿Tienen alguna observación u opinión a las autoridades y ciudadanos? 4. ¿Si hay alguna inconformidad ciudadana ante quién se debe recurrir?	Participación Ciudadana, Presidencia	Dirección Ejecutiva de Organización y Partidos Políticos	22/02/2019	
44	19/02/2019	00144719	Solicito los nombres de todas Ayudantías municipales en el Estado de Morelos cuales celebraron sus últimas elecciones mediante el sistema de usos y costumbres.	Autoridades Auxiliares	Dirección Ejecutiva de Organización y Partidos Políticos	27/02/2019	
45	19/02/2019	00144819	Solicito las direcciones y números de teléfono de todas Ayudantías municipales en el Estado de Morelos.	Autoridades Auxiliares	Dirección Ejecutiva de Organización y Partidos Políticos	26/02/2019	Resolución IMPEPAC/CT/010/2019, por la cual se declara la no competencia de la información
46	20/02/2019	00150019	Solicito la información relativa a si el ciudadano XXXXXXXX XXXXXXXX XXXXXXXX estuvo inscrito en el padrón electoral y lista nominal de electores correspondiente al estado de Morelos en alguno de los procesos electorales celebrados con anterioridad en dicha entidad federativa	Padrón Electoral y Lista Nominal	Dirección Ejecutiva de Organización y Partidos Políticos	26/02/2019	Resolución IMPEPAC/CT/011/2019, por la que el Comité de Transparencia, declara la incompetencia de la información
47	22/02/2019	0156019	Solicito me puedan proporcionar información detallada (Lineamientos) sobre Debates que han realizado en las últimas 3 elecciones para Ayuntamientos y Diputados Locales. ¿Para la Elección de Regidores han impreso boletas, cuál es el fundamento legal y que aceptación han tenido con la ciudadanía?	Documentos legales.	Dirección Ejecutiva de Organización y Partidos Políticos	05/03/2019	



INSTITUTO MORELENSE DE PROCESOS ELECTORALES Y PARTICIPACIÓN CIUDADANA
UNIDAD DE TRANSPARENCIA
SOLICITUDES DE ACCESO A LA INFORMACIÓN 1 DE ENERO AL 31 DE AGOSTO DE 2019

N°	FECHA INICIAL	N° DE FOLIO	INFORMACIÓN	TEMA	TURNADO A	FECHA DE RESPUESTA	OBSERVACIONES
48	22/02/2019	00156119	Solicito me puedan proporcionar información detallada (Lineamientos) sobre Debates que han realizado en las últimas 3 elecciones para Ayuntamientos y Diputados Locales. ¿Para la Elección de Regidores han impreso boletas, cuál es el fundamento legal y que aceptación han tenido con la ciudadanía?	Documentos legales.	Dirección Ejecutiva de Organización y Partidos Políticos	05/03/2019	
49	25/02/2019	SIOF00419	Solicita la expedición de copias simples de los Curriculum (sic) versión pública de los candidatos a presidentes y presidentas municipales, diputados y diputadas locales por mayoría relativa y proporcional, así como gobernador de la coalición "Juntos Haremos Historia" así como del Partido Político MORENA	Documentos legales, candidatos	Dirección Ejecutiva de Organización y Partidos Políticos	04/03/2019	
50	01/03/2019	SIOF00519	Organigrama 2019 Información sobre los procedimientos de plebiscito, revocación de mandato, referéndum y consulta popular en el Estado de Morelos.	Participación Ciudadana, información del Impepac	Dirección Ejecutiva de Administración y Financiamiento y Dirección Ejecutiva de Capacitación Electoral, Educación Cívica y Participación Ciudadana	15/03/2019	
51	05/03/2019	00190519	1. En el Estado de Morelos, ¿existen comunidades indígenas? 2. De ser afirmativa la respuesta, ¿Alguna de ellas elige sus autoridades a través de sistema normativo propio? ¿Dicha elección se hizo en base a la legislación o criterio jurisdiccional? 3. ¿Alguna de ellas ha solicitado la transferencia de recursos correspondientes a su comunidad para que sean manejados de acuerdo a sus usos y costumbres? 4. ¿Las comunidades a las que se les transfieren los recursos públicos, a qué tipo de auditoría están sujetos? 5. ¿Cuál es la autoridad competente para auditar dicho recurso?	Elecciones en comunidades indígenas	Dirección Ejecutiva de Organización y Partidos Políticos	20/03/2019	Resolución IMPEPAC/CT/013/2019, por la que el Comité declara parcialmente la incompetencia sobre la información solicitada
52	06/03/2019	00196819	Solicito se me expida Constancia de Servicios prestados al anterior Instituto Estatal Electoral como Asistente Capacitador Electoral en el Proceso Electoral 2006	Información del Impepac.	Dirección Ejecutiva de Administración y Financiamiento	20/03/2019	
53	07/03/2019	00197719	1.- Copia simple del presupuesto aprobado 2019 por capítulo del gasto y por partida específica desglosado. 2.- Informe de cómo se gastarán y como presupuestaron las partidas 2211 de alimentos, la 2611 de combustible y 3151 de Telefonía Celular, en específico los gastos de los integrantes del consejo. 3.- Documento aprobado por el consejo, ya sea acta, o acuerdo	Nuevos partidos políticos, autoridades auxiliares, Presupuesto, información del impepac.	Dirección Ejecutiva de Administración y Financiamiento, Dirección Ejecutiva de Organización y Partidos Políticos	20/03/2019	



INSTITUTO MORELENSE DE PROCESOS ELECTORALES Y PARTICIPACIÓN CIUDADANA
UNIDAD DE TRANSPARENCIA
SOLICITUDES DE ACCESO A LA INFORMACIÓN 1 DE ENERO AL 31 DE AGOSTO DE 2019

Nº	FECHA INICIAL	Nº DE FOLIO	INFORMACIÓN	TEMA	TURNADO A	FECHA DE RESPUESTA	OBSERVACIONES
			<p>donde plasme lo que se le proporcionara mes a mes a los consejeros de las mismas partidas anteriores de alimentos, combustible y telefonía celular.</p> <p>4.- Numero personas que de julio de 2018 a enero de 2019 han renunciado a su cargo.</p> <p>5.- Proyectos que pretenden llevar a cabo con el presupuesto autorizado recientemente por el Congreso del Estado.</p> <p>6.- ¿Cuántos Partidos Políticos son de nueva creación y cuáles son sus nombres?</p> <p>7.- ¿Cuál es la función del Instituto y en que apoyan en las elecciones de autoridades auxiliares?</p> <p>8.- Número de personas que laboran actualmente en el Instituto desglosado por eventuales, base, honorarios, etc.</p> <p>9.- Copia del Tabulador del bruto y del neto pagado aprobado para el ejercicio 2019, aprobado en sesión de consejo.</p> <p>10.- Copia del Organigrama aprobado para el ejercicio 2019, aprobado en sesión de consejo.</p> <p>11.- Medidas de austeridad que llevara a cabo el Instituto, debido a que no se les aprobó todo el presupuesto que requirieron.</p>				
54	07/03/2019	00198519	Solicito los manuales de austeridad de los últimos 10 años	Documentos jurídicos	Dirección Ejecutiva de Administración y Financiamiento	11/03/2019	
55	08/03/2019	00203319	Solicito el documento en donde se muestren las estadísticas de la inseguridad en el Municipio de Mazatepec Morelos del año 2016, en copia simple. En caso de que la información contenga datos personales o información confidencial, favor de brindarme la opción pública.	No competencia de la información		20/03/2019	Resolución IMPEPAC/CT/014/2019, mediante la cual, se declara la incompetencia de la información solicitada.
56	12/03/2019	00212519	En relación con las elecciones locales que se llevaron a cabo durante el 2018, quiero conocer qué Diputados y Diputadas (nombres) fueron reelectos en el Congreso local.	Resultados electorales, reelección	Dirección Ejecutiva de Organización y Partidos Políticos	22/03/2019	
57	12/03/2019	00213019	Por la presente vía de la manera más atenta y respetuosa solicito, a quien corresponda de las áreas de este Órgano Electoral, información estadística, relacionada con la presentación de quejas por parte de los ciudadanos a cada uno de los Partidos Políticos, por Afiliación Indevida, a partir de los dos últimos procesos electorales (2012-2018), así también los acuerdos de resolución que emitió el H. Consejo General en las	Documentos jurídicos	Dirección Jurídica	02/04/2019	



INSTITUTO MORELENSE DE PROCESOS ELECTORALES Y PARTICIPACIÓN CIUDADANA
UNIDAD DE TRANSPARENCIA
SOLICITUDES DE ACCESO A LA INFORMACIÓN 1 DE ENERO AL 31 DE AGOSTO DE 2019

N°	FECHA INICIAL	N° DE FOLIO	INFORMACIÓN	TEMA	TURNADO A	FECHA DE RESPUESTA	OBSERVACIONES
			diversas quejas presentadas. En razón de que me encuentro realizando un trabajo de investigación Universitario.				
58	20/03/2019	00240819	Cuántas diputaciones locales fueron reelectas en su congreso local desde la reforma político electoral del 2014 a la fecha. Desglosado por nombre de legislador y partido político.	Reelección, Resultados electorales.	Dirección Ejecutiva de Organización y Partidos Políticos	22/03/2019	
59	28/03/2019	00281119	En formato Excel, resultados finales por casilla (que incluya un rubro de municipio) de la elección de Diputaciones del Proceso 2017- 2018, una vez reconfigurados después de ser resueltos los medios de impugnación. - En formato Excel, resultados finales por casilla (que incluya un rubro de municipio) de la elección de Ayuntamientos del Proceso 2017-2018, una vez reconfigurados después de ser resueltos los medios de impugnación.	Resultados electorales	Dirección Ejecutiva de Organización y Partidos Políticos	02/04/2019	
60	29/03/2019	00282619	Solicito documentos debidamente autorizado del monto económico, gasto, pago o erogación que realiza por el Impepac por concepto de telefonía Celular (móvil), las personas que lo tienen asignado y el gasto o pago anual de manera individual, y por cada consejero y secretario ejecutivo y director correspondiente al 2016, 2017, 2018	Presupuesto	Dirección Ejecutiva de Administración y Financiamiento	12/04/2019	
61	01/04/2019	00285319	Oficio IMPEPAC/SE/023/2016	Información del Impepac.	Secretaría Ejecutiva	03/04/2019	
62	01/04/2019	00288119	De cada uno de los consejeros, requerimos en formato Excel: Monto de "gasto de representación" mensual de enero de 2018 a marzo 2019	Presupuesto	Secretaría Ejecutiva	12/04/2019	
63	02/04/2019	SIOF00619	[...] solicito a usted, tenga a bien otorgarme copia certificada de las documentales que a continuación se detalla: <ul style="list-style-type: none"> • ACTA DE SESIÓN EXTRAORDINARIA DEL CONSEJO ESTATAL ELECTORAL DEL INSTITUTO MORELENSE DE PROCESOS ELECTORALES Y PARTICIPACIÓN CIUDADANA, CELEBRADA EL DÍA 12 DE SEPTIEMBRE DE 2017. • ACTA DE SESIÓN ORDINARIA DEL CONSEJO ESTATAL ELECTORAL DEL INSTITUTO MORELENSE DE PROCESOS ELECTORALES Y PARTICIPACIÓN CIUDADANA, CELEBRADA EL DÍA 31 DE OCTUBRE DE 2017. • ACTA DE SESIÓN EXTRAORDINARIA DEL CONSEJO ESTATAL ELECTORAL DEL INSTITUTO MORELENSE DE 	Documentos jurídicos	Secretaría Ejecutiva	02/05/2019	Resolución IMPEPAC/CT/017/2019, mediante la cual, el Comité de Transparencia, confirma la solicitud de ampliación del plazo de respuesta solicitado por la Secretaría Ejecutiva.



INSTITUTO MORELENSE DE PROCESOS ELECTORALES Y PARTICIPACIÓN CIUDADANA
UNIDAD DE TRANSPARENCIA
SOLICITUDES DE ACCESO A LA INFORMACIÓN 1 DE ENERO AL 31 DE AGOSTO DE 2019

Nº	FECHA INICIAL	Nº DE FOLIO	INFORMACIÓN	TEMA	TURNADO A	FECHA DE RESPUESTA	OBSERVACIONES
			PROCESOS ELECTORALES Y PARTICIPACIÓN CIUDADANA, CELEBRADA EL DÍA 11 DE ENERO DE 2018. • ACTA DE SESIÓN ORDINARIA DEL CONSEJO ESTATAL ELECTORAL DEL INSTITUTO MORELENSE DE PROCESOS ELECTORALES Y PARTICIPACIÓN CIUDADANA, CELEBRADA EL DÍA 31 DE ENERO DE 2018. • ACTA DE SESIÓN ORDINARIA DEL CONSEJO ESTATAL ELECTORAL DEL INSTITUTO MORELENSE DE PROCESOS ELECTORALES Y PARTICIPACIÓN CIUDADANA, CELEBRADA EL DÍA 30 DE MARZO DE 2018 A LAS 17:00 HORAS. • ACTA DE SESIÓN EXTRAORDINARIA DEL CONSEJO ESTATAL ELECTORAL DEL INSTITUTO MORELENSE DE PROCESOS ELECTORALES Y PARTICIPACIÓN CIUDADANA, CELEBRADA EL DÍA 31 DE MARZO DE 2018. • DOCUMENTAL ACTA DE SESIÓN EXTRAORDINARIA DEL CONSEJO ESTATAL ELECTORAL DEL INSTITUTO MORELENSE DE PROCESOS ELECTORALES Y PARTICIPACIÓN CIUDADANA, CELEBRADA EL DÍA 11 DE ABRIL DE 2018. • ACTA DE SESIÓN EXTRAORDINARIA DEL CONSEJO ESTATAL ELECTORAL DEL INSTITUTO MORELENSES DE PROCESOS ELECTORALES Y PARTICIPACIÓN CIUDADANA, CELEBRADA EL DÍA 19 DE ABRIL DE 2018 A LAS 11:30 HORAS. • ACTA DE SESIÓN EXTRAORDINARIA DEL CONSEJO ESTATAL ELECTORAL DEL INSTITUTO MORELENSE DE PROCESOS ELECTORALES Y PARTICIPACIÓN CIUDADANA, CELEBRADA EL DÍA 25 DE ABRIL DE 2018.				
64	02/04/2019	00293119	Oficio de la Secretaría Ejecutiva número 500 de 2016	Información del Impepac.	Secretaría Ejecutiva	03/04/2019	
65	02/04/2019	00293819	Indicarme quién fue el Presidente o Presidenta del Comité Ejecutivo Estatal del Partido MORENA, durante los años 2016, 2017 y 2018. Indicarme las multas impuestas al Partido MORENA durante los años 2016, 2017 y 2018; debiéndose precisar las causas o motivos que las originaron, y si éstas ya fueron atendidas y solventadas.	Información de Partidos Políticos, Multas a partidos	Dirección Ejecutiva de Organización y Partidos Políticos	11/04/2019	



INSTITUTO MORELENSE DE PROCESOS ELECTORALES Y PARTICIPACIÓN CIUDADANA
UNIDAD DE TRANSPARENCIA
SOLICITUDES DE ACCESO A LA INFORMACIÓN 1 DE ENERO AL 31 DE AGOSTO DE 2019

Nº	FECHA INICIAL	Nº DE FOLIO	INFORMACIÓN	TEMA	TURNADO A	FECHA DE RESPUESTA	OBSERVACIONES
66	02/04/2019	00296319	solicito las edades y género de todos los integrantes de los ayuntamientos que conforman el estado asimismo los integrantes del congreso local, especificando su cargo, si son propietarios o suplentes, género y edad, anexo una tabla explicando lo que solicito, tipo de derecho ARCO: Acceso , presento solicitud: Titular, representante: ,tipo de persona: Titular	Resultados electorales	Dirección Ejecutiva de Organización y Partidos Políticos	22/04/2019	Resolución IMPEPAC/CT/018/2019, mediante la cual, el Comité de Transparencia, confirma la solicitud de ampliación del plazo de respuesta solicitado por la Dirección Ejecutiva de Organización y Partidos Políticos.
67	05/04/2019	00306419	Conforme al acuerdo mediante el cual se aprueba las obligaciones de transparencia comunes de los sujetos obligados de los Organismos Autónomos y no Gubernamentales, así como en términos de la Ley General de Transparencia y Acceso a la Información Pública, solicito a Usted lo siguiente: 1. En el Estado de Morelos, ¿existen comunidades indígenas? 2. De ser afirmativa la respuesta, ¿Alguna de ellas elige sus autoridades a través de sistema normativo propio? ¿Dicha elección se hizo en base a la legislación o criterio jurisdiccional? 3. ¿Alguna de ellas ha solicitado la transferencia de recursos correspondientes a su comunidad para que sean manejados de acuerdo a sus usos y costumbres? 4. ¿Las comunidades a las que se les transfieren los recursos públicos, a qué tipo de auditoría están sujetos? 5. ¿Cuál es la autoridad competente para auditar dicho recurso?	Elecciones en comunidades indígenas	Dirección Ejecutiva de Organización y Partidos Políticos	16/04/2019	Resolución IMPEPAC/CT/016/2019, por la que el Comité de Transparencia confirma la incompetencia parcial sobre la información solicitada.
68	05/04/2019	00307119	En el histórico de mecanismos de participación ciudadana, ¿Se ha llevado a cabo alguna revocación de mandato?, si la respuesta es afirmativa, ¿Cuál fue el procedimiento?	Participación Ciudadana	Dirección Ejecutiva de Capacitación Electoral, Educación Cívica y Participación Ciudadana.	09/04/2019	
69	05/04/2019	00307219	En el histórico de mecanismos de participación ciudadana, ¿Se ha llevado a cabo alguna revocación de mandato?, si la respuesta es afirmativa, ¿Cuál fue el procedimiento?	Participación Ciudadana	Dirección Ejecutiva de Capacitación Electoral, Educación Cívica y Participación Ciudadana.	09/04/2019	
70	09/04/2019	SIOF00719	Cartografía Electoral Actualizada. Plano Distrital Seccional 1, 2. Plano Seccional Individual 1, 2.	Distritación Electoral	Dirección Ejecutiva de Organización y Partidos Políticos	16/04/2019	



INSTITUTO MORELENSE DE PROCESOS ELECTORALES Y PARTICIPACIÓN CIUDADANA
UNIDAD DE TRANSPARENCIA
SOLICITUDES DE ACCESO A LA INFORMACIÓN 1 DE ENERO AL 31 DE AGOSTO DE 2019

Nº	FECHA INICIAL	Nº DE FOLIO	INFORMACIÓN	TEMA	TURNADO A	FECHA DE RESPUESTA	OBSERVACIONES
71	09/04/2019	SIOF00819	1. El monto total autorizado al Partido Político Encuentro Social por concepto de prerrogativas de carácter estatal, para el año 2019. 2. Monto total de las ministraciones mensuales que han sido entregadas a dicho partido político, específicamente en los meses de enero, febrero y marzo de la presente anualidad.	Prerrogativas	Dirección Ejecutiva de Organización y Partidos Políticos	26/04/2019	No dio domicilio para ser notificado, por lo que con fundamento en el artículo 98 de la Ley de Transparencia se le notificó por estrados.
72	12/04/2019	00323519	1. Total de población que votó en los últimos dos procesos electorales. 2. Cantidad, porcentaje y estadísticas de personas con discapacidad que votaron en la elección más reciente. 3. Total de aspirantes a candidatos de elección popular en la última elección. 4. Cantidad total de personas con discapacidad registradas como aspirantes a candidatos de elección popular en la última elección. 5. Porcentaje y estadísticas de personas con discapacidad que son miembros de partidos políticos.	Resultados electorales, Candidatos.	Dirección Ejecutiva de Organización y Partidos Políticos	25/04/2019	
73	15/04/2019	SICE00219	La información requerida por el C. XXXXXXX XXXX XXXXXX corresponde al periodo de elecciones del año 2018, en específico a la información de la campaña del Candidato Cuauhtémoc Blanco Bravo de la coalición "Juntos Haremos Historia" conformada por los partidos ; Partido del Trabajo (PT) Partido Movimiento de Regeneración Nacional (MORENA) y Partido Encuentro Social (PES). la solicitud consistente en: 1. Fecha de inicio de campaña, así como los eventos que se tienen registrados en la agenda del candidato al Gobierno del Estado de Morelos, a la fecha de la presente solicitud, así como las cotizaciones de los eventos programados. 2. Cuál fue el costo total del primer evento como candidato al Gobierno del Estado, de este gasto se solicita las cotizaciones, nombre de los proveedores, facturas de los insumos gastados en los mismos, así como los contratos de los servicios que se hayan contratado (luz y sonido, montaje de escenario). 3. A qué monto asciende el costo del escenario que ocupa el candidato al Gobierno del Estado de Morelos en sus actos masivos, proporcionar el nombre del proveedor, así como el contrato con el mismo 4. A qué monto asciende el costo del equipo de luz y sonido utilizado por el candidato al Gobierno del Estado de Morelos en sus actos masivos; proporcionar nombre del proveedor, así como el contrato con el mismo. 5. Cuántas personas fueron a cada evento realizado	Candidatos,	Dirección Ejecutiva de Organización y Partidos Políticos, Subdirección de Comunicación Social	25/04/2019	IMPEPAC/CT/020/2019, por la que el Comité de Transparencia declara la incompetencia parcial sobre la información solicitada.



INSTITUTO MORELENSE DE PROCESOS ELECTORALES Y PARTICIPACIÓN CIUDADANA
UNIDAD DE TRANSPARENCIA
SOLICITUDES DE ACCESO A LA INFORMACIÓN 1 DE ENERO AL 31 DE AGOSTO DE 2019

Nº	FECHA INICIAL	Nº DE FOLIO	INFORMACIÓN	TEMA	TURNADO A	FECHA DE RESPUESTA	OBSERVACIONES
			<p>6. Qué tipo de promocionales dieron a los asistentes (playeras, gorras, banderas, lonas, paraguas, pulseras, etc., costo de cada uno de ellos, proveedor, contrato de servicio contratado).</p> <p>7. Con cuántos espectaculares cuenta el candidato a Gobernador del Estado. En dónde se encuentran ubicados, el costo, contratos, así como los proveedores del espectacular contratado; derivado de esto, el costo por metro cuadrado de las lonas impresas para el espectacular. El proveedor, contrato que avale todo lo anterior respecto de la lona para los espectaculares.</p> <p>8. A cuánto asciende el tiempo en radio y televisión asignado por el Instituto Nacional Electoral.</p> <p>9. Cuánto le correspondió del financiamiento público para gastos de campaña.</p> <p>10. En qué se transporta el candidato, costo del vehículo, modelo, año.</p> <p>11. A cuánto asciende el gasto por concepto de gasolina, viáticos del candidato de forma mensual.</p> <p>12. Si el candidato cuenta con seguridad privada y si es así, cuál es el monto mensual de esta, así como el contrato de cada persona asignada a su seguridad, o a la empresa contratada para tal fin.</p> <p>13. Si al candidato a Gobernador de Estado se le ha asignado recurso alguno para gasto de campaña por parte del Comité Directivo Nacional de su Partido.</p> <p>14. A cuánto asciende el gasto de campaña asignado para cada uno de los candidatos de su partido, tanto Estatales y Federales.</p> <p>15. Copia de la Declaración Patrimonial del candidato al Gobierno del Estado de Morelos.</p> <p>16. Grado de estudios y si se cuenta el número de la cédula profesional, así como la Institución educativa que avale el título profesional del candidato a Gobernador del Estado.</p> <p>-Es necesario aclarar que quien es referido como Candidato al Gobierno del Estado de Morelos es el hoy en día Gobernador del Estado de Morelos Cuauhtémoc Blanco Bravo.</p> <p>-Se ha notificado a este instituto con motivo de gestionar la información toda vez que el Instituto Morelense de Información Pública y Estadística me ha requerido gestionar la información toda vez que esta no obra en mis archivos pero es necesario se gestione con las instituciones consideradas relacionadas con este tipo de información. En este sentido se solicita de su colaboración.</p>				



INSTITUTO MORELENSE DE PROCESOS ELECTORALES Y PARTICIPACIÓN CIUDADANA
UNIDAD DE TRANSPARENCIA
SOLICITUDES DE ACCESO A LA INFORMACIÓN 1 DE ENERO AL 31 DE AGOSTO DE 2019

Nº	FECHA INICIAL	Nº DE FOLIO	INFORMACIÓN	TEMA	TURNADO A	FECHA DE RESPUESTA	OBSERVACIONES
74	15/04/2019	SIOF00919	<ol style="list-style-type: none"> 1. Copia certificada de todos los oficios recibidos por la Secretaría Ejecutiva, durante el periodo del 25 de abril del 2017 al 25 de abril de 2018. 2. Copia certificada de la impresión del registro de los oficios recibidos por la Secretaría Ejecutiva durante el periodo del 01 de enero del 2017 al 25 de abril de 2018. 3. Copia certificada de todos los oficios enviados y signados por el Secretario Ejecutivo, durante el periodo del 01 de enero del 2017 al 25 de abril de 2018. 4. Copia certificada del minutorio a través del cual se registraron los oficios girados por el Secretario Ejecutivo. 5. Copia certificada de las convocatorias de las actas de sesiones ordinarias y extraordinarias de las comisiones permanentes y temporales del Consejo Estatal Electoral, I. De Asuntos Jurídicos; II. De Organización y Partidos Políticos; III. De capacitación Electoral y Educación Cívica; IV. De Administración y Financiamiento; I. De Participación Ciudadana; II. De Seguimiento al Servicio Profesional Electoral Nacional; III. De Quejas; del PREP, del Voto en el Extranjero y durante el periodo del 01 de enero del 2017 al 25 de abril de 2018 (sic). 6. Copia certificada de todas y cada una de las convocatorias y de las sesiones ordinarias y extraordinarias del Comité para el control de las adquisiciones, enajenaciones arrendamientos y prestación de servicios del impepac durante el periodo del 01 de enero del 2017 al 25 de abril de 2018. 7. Copia certificada de todas las convocatorias a sesión ordinaria y extraordinaria del Consejo Estatal Electoral durante el periodo del 01 de enero del 2017 al 25 de abril de 2018. 	Información del Impepac, documentos jurídicos	Secretaría Ejecutiva, Dirección Ejecutiva de Organización y Partidos Políticos, Dirección Ejecutiva de Capacitación Electoral, Educación Cívica y Participación Ciudadana, Dirección Ejecutiva de Administración y Financiamiento, Dirección Jurídica, Unidad Técnica del Servicio Profesional Electoral Nacional, Unidad Técnica de Servicios de Informática y Comunicaciones.	14/05/2019	IMPEPAC/CT/019/2019, por el cual el Comité de Transparencia confirma la solicitud de ampliación del plazo de respuesta solicitado por la Secretaría Ejecutiva, la Dirección Ejecutiva de Capacitación Electoral, Educación Cívica y Participación Ciudadana y la Dirección Jurídica. IMPEPAC/CT/021/2019, por la cual, el Comité de Transparencia confirma la clasificación parcial como información reservada realizada por la Unidad Técnica del Servicio Profesional Electoral.
75	22/05/2019	00368619	<ol style="list-style-type: none"> 1. ¿Cuál es el fundamento jurídico de la participación ciudadana en su estado (Constitución, leyes, Códigos y reglamentos)? 2. ¿Cuáles son los mecanismos de participación ciudadana que están contemplados en sus ordenamientos? 3. ¿Qué autoridades son las encargadas de recibir y dar resolución a las solicitudes del uso cada uno de los instrumentos de participación ciudadana? 4. ¿Quiénes son las autoridades encargadas de organizar cada instrumento de participación ciudadana? 5. ¿Cuáles y cuantas veces se han utilizado los instrumentos de participación ciudadana en su estado? Del año 2000 al 15 de abril de 2019 	Participación Ciudadana	Dirección Ejecutiva de Capacitación Electoral, Educación Cívica y Participación Ciudadana.	02/05/2019	



INSTITUTO MORELENSE DE PROCESOS ELECTORALES Y PARTICIPACIÓN CIUDADANA
UNIDAD DE TRANSPARENCIA
SOLICITUDES DE ACCESO A LA INFORMACIÓN 1 DE ENERO AL 31 DE AGOSTO DE 2019

N°	FECHA INICIAL	N° DE FOLIO	INFORMACIÓN	TEMA	TURNADO A	FECHA DE RESPUESTA	OBSERVACIONES
			<p>6. ¿Cuántas veces, se ha solicitado, pero no se ha llevado a cabo un mecanismo de participación ciudadana? podrían especificarme que mecanismos fue rechazado. Del año 2000 al 15 de abril de 2019</p> <p>7. ¿En qué año se promulgo la primera Ley de Participación Ciudadana en su Estado?</p>				
76	22/04/2019	00372819	<p>1. ¿Cuántas quejas recibió durante los procesos electorales locales posteriores a la reforma del 2014?</p> <p>2. ¿Cuántas fueron tramitadas vía procedimiento especial sancionador y cuántas a través del ordinario?</p> <p>3. ¿Qué principio procesal regula la instrucción de los procedimientos sancionadores –especial y ordinario-?</p> <p>4. ¿Especifique qué conductas fueron denunciadas?</p> <p>5. ¿Cuántas quejas se desecharon?, y ¿Cuál fue la causa?</p> <p>6. ¿Cuánto dura en promedio la etapa de instrucción de los procedimientos sancionadores –especial y ordinario-?</p> <p>7. Atendiendo al tipo de infracción denunciada, precise, ¿Cuál es la metodología que sigue para desarrollar la etapa de instrucción?</p> <p>8. ¿Cuántos procedimientos fueron remitidos al Tribunal local para su resolución?</p> <p>9. ¿Existe algún sistema o procedimiento de comunicación entre el OPLE y el Tribunal Local respecto de la recepción, tramitación y resolución de los procedimientos especiales sancionadores?</p> <p>10. De existir dicho sistema, precise su denominación y cómo se implementa.</p>	Documentos jurídicos.	Dirección Jurídica	07/05/2019	
77	22/04/2019	00373019	<p>Independientemente de la estructura, nomenclatura o denominación que tenga cada Organismo Público Local Electoral en los estados, durante el proceso electoral 2017-2018, en cada distrito y municipio se instaló un consejo, oficina o comisión integrado por consejeros distritales o municipales, quienes se encargaron de dar vigilancia y seguimiento al proceso electoral. En este contexto, quiero saber el monto del apoyo económico, dieta, salario, gratificación, pago o cualquier otro denominativo que tenga el dinero entregado a los integrantes de esos órganos distritales y municipales. Quiero saber si se les entrega o paga por meses, por proceso electoral, por asistencia a sesiones, o de no ser algunos de los casos anteriores, cuál es el criterio para el pago, dieta o entrega de apoyos económicos</p>	Información del Impepac, presupuesto	Dirección Ejecutiva de Administración y Financiamiento.	02/05/2019	



INSTITUTO MORELENSE DE PROCESOS ELECTORALES Y PARTICIPACIÓN CIUDADANA
UNIDAD DE TRANSPARENCIA
SOLICITUDES DE ACCESO A LA INFORMACIÓN 1 DE ENERO AL 31 DE AGOSTO DE 2019

Nº	FECHA INICIAL	Nº DE FOLIO	INFORMACIÓN	TEMA	TURNADO A	FECHA DE RESPUESTA	OBSERVACIONES
78	25/04/2019	SIOF01019	Padrón Electoral y Lista Nominal por sección del Municipio de Cuernavaca, hasta el último corte realizado por el INE	Padrón Electoral y Lista Nominal	Dirección Ejecutiva de Organización y Partidos Políticos	02/05/2019	
79	26/04/2019	00382219	De cada Consejera(o) requerimos en formato Excel: Cada uno de los gastos por concepto de gastos de representación por mes de enero a diciembre de 2018 y enero a marzo de 2019. Con los datos del importe, proveedor y fecha del gasto.	Presupuesto	Dirección Ejecutiva de Administración y Financiamiento	23/05/2019	
80	26/04/2019	00382319	Nombre, cargo, funciones, sueldo bruto y neto del personal que se encuentra adscrito o apoyando a cada consejero (a)	Información del Impepac, presupuesto	Dirección Ejecutiva de Administración y Financiamiento	23/05/2019	
81	27/04/2019	00382419	Sobre el mecanismo de Red de Contraloría de la Ley de Participación Ciudadana. Cuáles es el avance para ponerlo en funcionamiento. Requerimos cualquier documento que de evidencia de acciones para que se pueda ejercer. En todo caso, informar porque no ha avanzado y cuando se podrá ejercer.	Participación Ciudadana	Dirección Ejecutiva de Capacitación Electoral, Educación Cívica y Participación Ciudadana.	24/06/2019	
82	02/05/2019	00394219	1. Deseo conocer si dentro de ese Instituto se contemplan medios alternativos de solución de conflictos vinculados a los procedimientos ordinarios y especiales sancionadores o con algún otro procedimiento del cual sea competente para resolver, por ejemplo, dentro de las controversias en los procesos de elección que se rigen por sistemas normativos internos. 2. En caso de resultar afirmativa la pregunta anterior, deseo conocer exclusivamente el número de conflictos que se han resuelto a través de este mecanismo y el porcentaje que ello representa en la totalidad de los procedimientos de su competencia. 3. De ser posible, entregarme de forma electrónica la normatividad que dé sustento a estos mecanismos alternos de solución de conflictos.	Documentos jurídicos, información del impepac	Dirección Jurídica	07/05/2019	
83	09/05/2019	00417019	Quisiera que me proporcione el subejercicio en su entidad al 1er. Trimestre de 2019, desglosado por partida específica de acuerdo con el clasificador por objeto de gasto vigente.	Presupuesto	Dirección Ejecutiva de Administración y Financiamiento	17/05/2019	



INSTITUTO MORELENSE DE PROCESOS ELECTORALES Y PARTICIPACIÓN CIUDADANA
UNIDAD DE TRANSPARENCIA
SOLICITUDES DE ACCESO A LA INFORMACIÓN 1 DE ENERO AL 31 DE AGOSTO DE 2019

Nº	FECHA INICIAL	Nº DE FOLIO	INFORMACIÓN	TEMA	TURNADO A	FECHA DE RESPUESTA	OBSERVACIONES
84	09/05/2019	SIOF01119	<ul style="list-style-type: none"> • Expediente de registro a candidato Gobernador de Cuauhtémoc Blanco Bravo. • Expediente de registro de candidato a Diputado Local V Distrito de Andrés Duque Tinoco. • Expediente de la fórmula de candidatos electos (Presidente y Síndico) del Ayuntamiento de Temixco. • Nombre de las Organizaciones que pretenden constituirse como partido político local y sus representantes. 	Candidatos, partidos de nueva creación-	Dirección Ejecutiva de Organización y Partidos Políticos	15/05/2019	
85	14/05/2019	00443519	<p>¿Cuántas denuncias identificaron sobre violencia política de género en el proceso local electoral del 2018?</p> <p>¿Cuáles son los estados con mayor violencia política de género respecto a las elecciones del 2018?</p> <p>¿Cuántas regidoras, síndicas y presidentas municipales existen actualmente en Morelos?</p>	Violencia Política de Género, Documentos Jurídicos, Integración Paritaria de Ayuntamientos.	Dirección Ejecutiva de Organización y Partidos Políticos, Dirección Ejecutiva de Capacitación Electoral, Educación Cívica y Participación Ciudadana y Dirección Jurídica	17/05/2019	
86	15/05/2019	00447419	<p>Solicito atentamente se me informe cuántas elecciones locales tienen en sus registros históricos a partir de la vigencia de la Constitución de 1917 a la fecha. La información relativa que incluya año y fecha en que se llevó a cabo la jornada electoral, así como los datos relativos a la elección local (Gobernador y Diputados Locales de MR y RP) y municipales (Presidentes Municipales, Síndicos y Regidores); los partidos y candidatos que se registraron para contender en las mismas y los que resultaron electos y que por ende, poder, órgano o colegio electoral que calificó las elecciones.</p> <p>Por otra parte, con qué fecha y número de oficio se remitió al INE a través de la UNIDAD TÉCNICA DE VINCULACIÓN CON LOS OPLES la información relativa para integrarse al ATLAS DE RESULTADOS ELECTORALES.</p> <p>Asimismo el registro de los medios de impugnación locales (tribunal electoral, sala electoral, etc.) y federales (TEPJF) con número de expediente y órgano jurisdiccional conoció de los mismos, y cuál fue el último medio interpuesto en la cadena impugnativa respecto de las etapas o etapa relativa de los procesos electorales correspondientes.</p>	Documentos jurídicos, Resultados electorales, candidatos, información del impepac.	Prevención		El solicitante no contestó la prevención



INSTITUTO MORELENSE DE PROCESOS ELECTORALES Y PARTICIPACIÓN CIUDADANA
UNIDAD DE TRANSPARENCIA
SOLICITUDES DE ACCESO A LA INFORMACIÓN 1 DE ENERO AL 31 DE AGOSTO DE 2019

Nº	FECHA INICIAL	Nº DE FOLIO	INFORMACIÓN	TEMA	TURNADO A	FECHA DE RESPUESTA	OBSERVACIONES
87	17/05/2019	00450919	<p>Se solicita se proporcione copia simple de lo siguiente:</p> <ol style="list-style-type: none">1.- Copia simple del presupuesto aprobado por el consejo del ejercicio fiscal 2019 por capítulo del gasto y por partida específica desglosado.2.- Informe de cómo se gastarán y como presupuestaron las partidas 2211 de alimentos, la 2611 de combustible y 3151 de Telefonía Celular, en específico los gastos de los integrantes del consejo.3.- Desglose cuanto se les proporciona de apoyo, gastos de representación, alimentos, viáticos etc. al mes a cada consejero y si realmente el dinero fue gastado para lo que es designado el recurso desde el ejercicio fiscal 2017, 2018 y lo que se lleva de 2019.4.- Número de personas que laboran actualmente en el Instituto desglosado por confianza, eventuales, base, honorarios, honorarios asimilados, etc.5.- Copia simple de todos los gastos erogados por los Consejeros Estatales, del ejercicio 2018 y lo que lleva del 2019.6.- Informe emitido por los consejeros, de todas sus actividades de los Consejeros Estatales y de la Consejera Presidenta del Ejercicio 2018 y lo que lleva del 2019.7.- Informe de los Consejeros Estatales, la Presidenta y el Secretario Ejecutivo de en qué y cómo se gastan los vales de combustible que les proporciona el Instituto. Y el monto que se les proporciona mensualmente.8.- Copia del Tabulador del bruto y del neto pagado aprobado para el ejercicio 2019, aprobado en sesión de consejo.8.- Copia del Organigrama aprobado para el ejercicio 2019, aprobado en sesión de consejo.9.- Número de empleados, así como el cargo, puesto o rango del personal, si es que son personal de base, confianza, eventuales, etc. que están a cargo de los Consejeros Estatales y de la Consejera Presidenta.10.- Auxiliares de las cuentas contables pertenecientes al pago de impuestos y contribuciones federales, Retenciones de IMSS, aportaciones obrero patronales, ICTSGEM del 2017, 2018 y lo que se lleva del ejercicio 201913.- Número de demandas laborales en contra del IMPEPAC que se llevan en la actualidad.14.- Informe cual es el horario del personal en proceso electoral y de cuando no es proceso electoral.	Presupuesto, información del impepac	Secretaría Ejecutiva, Dirección Ejecutiva de Administración y Financiamiento, Órgano Interno de Control y Dirección Jurídica	14/06/2019	Resolución IMPEPAC/CT/025/2019, mediante la cual, el Comité de Transparencia confirma la solicitud de ampliación del plazo de respuesta presentada por la Dirección Ejecutiva de Administración y Financiamiento.



INSTITUTO MORELENSE DE PROCESOS ELECTORALES Y PARTICIPACIÓN CIUDADANA
UNIDAD DE TRANSPARENCIA
SOLICITUDES DE ACCESO A LA INFORMACIÓN 1 DE ENERO AL 31 DE AGOSTO DE 2019

N°	FECHA INICIAL	N° DE FOLIO	INFORMACIÓN	TEMA	TURNADO A	FECHA DE RESPUESTA	OBSERVACIONES
			<p>15.- Copia simple de los pagos realizados por horas extra al personal que laboró en tiempo extraordinario en el proceso electoral recién concluido.</p> <p>16.- Copia de las licitaciones públicas, realizadas en el ejercicio 2018 y 2019.</p> <p>17.- Auxiliar de la cuenta 3551 de mantenimiento de vehículos, así como informe desglosado de que reparaciones se les han hecho a cada vehículo de los consejeros de lo que va del ejercicio 2019.</p> <p>18.- Declaración patrimonial de los Consejeros Estatales José Enrique Pérez Rodríguez e Isabel Guadarrama Bustamante, ya que en la Plataforma de Transparencia se ve el de los demás consejeros, pero el de ellos no los visualice en la plataforma.</p> <p>19.- Auxiliar contable de la cuenta acumulativa 1400 de Seguridad Social con todas sus cuentas de registro.</p> <p>20.- Copia de las pólizas donde se le paga las aportaciones al IMSS, ICTSGEM y los Impuestos al SAT, con su respectivo soporte.</p> <p>21.- Recibos de nómina debidamente firmados por los Consejeros Estatales y por Presidenta del IMPEPAC.</p> <p>22.- Informe explicando en base a que o con que fundamento los miembros del Consejo quieren autorizarse un bono o gratificación de un millón de pesos al momento de retirarse como miembros de ese consejo.</p> <p>23.- Informe del Secretario y/o la Presidenta del por qué se les deja fumar en las instalaciones del instituto a los consejeros, aun sabiendo que es un Edificio Libre de Humo.</p>				
88	20/05/2019	00475319	<p>Se solicita la información sobre las multas de los coches asignados a los Consejeros Electorales. En los estados de Morelos, Guerrero, Puebla y Ciudad de México.</p> <p>Cuando fue la fecha de la multa y cuando fue la fecha del pago de la misma. Y si se pagó, conocer de qué partida presupuestaria se realizó el pago</p>	Información del Impepac, presupuesto	Dirección Ejecutiva de Administración y Financiamiento	27/05/2019	



INSTITUTO MORELENSE DE PROCESOS ELECTORALES Y PARTICIPACIÓN CIUDADANA
UNIDAD DE TRANSPARENCIA
SOLICITUDES DE ACCESO A LA INFORMACIÓN 1 DE ENERO AL 31 DE AGOSTO DE 2019

N°	FECHA INICIAL	N° DE FOLIO	INFORMACIÓN	TEMA	TURNADO A	FECHA DE RESPUESTA	OBSERVACIONES
89	20/05/2019	00478619	1. Constancia situación fiscal actualizada del sujeto obligado. 2. Copia de los últimos comprobantes de domicilio: teléfono/Internet, agua y luz. 3. Copia de los acuses de la presentación de impuestos provisionales por parte del sujeto obligado en los meses de Enero, Febrero, Marzo y Abril así como la copia de los comprobantes de pago a dichos impuestos provisionales. 4. Copia ultimo formato para pago de cuotas obrero patronales, aportaciones y amortizaciones y copia del pago correspondiente 5. Copia de la última Cédula de Determinación de Cuotas, Aportaciones y Amortizaciones.	Presupuesto	Dirección Ejecutiva de Administración y Financiamiento	29/05/2019	
90	20/05/2019	00478719	1. Estados de cuenta (los que expide el banco mes con mes) de los meses de Enero, Febrero, Marzo y Abril de todas las cuentas bancarias que utilice el Sujeto Obligado en las que recibe ministraciones del presupuesto y hace erogaciones por pago de nóminas, servicios etc. etc. 2. Copia de los contratos del sujeto obligado con las instituciones bancarias que le manejen las cuentas antes referidas.	Presupuesto y documentos jurídicos	Dirección Ejecutiva de Administración y Financiamiento	23/05/2019	
91	20/05/2019	00479519	Se solicita la información sobre cuantas personas laboraron en el instituto durante la primera quincena de mayo, su nombre, cargo, tabulador y salario neto	Información del IMPEPAC	Dirección Ejecutiva de Administración y Financiamiento	29/05/2019	
92	22/05/2019	00486819	Número del personal permanente y eventual con el que cuenta su instituto. Rango de edad del personal en porcentajes. Años laborando en el instituto. ¿Cuántas mujeres? ¿Cuántos hombres?	Información del Impepac	Dirección Ejecutiva de Administración y Financiamiento	29/05/2019	
93	23/05/2019	00489519	Solicito el listado de todos los representantes de casilla y de mesa directiva que hayan sido registrados ante este Instituto por todos los partidos políticos para la elección 2018.	Procesos Electorales	Dirección Ejecutiva de Organización y Partidos Políticos	29/05/2019	
94	27/05/2019	00498219	Quisiera conocer el detalle de la emisión de contaminantes de acuerdo a la verificación de segundo semestre del 2018 de los coches propiedad del instituto.	Información del IMPEPAC	Dirección Ejecutiva de Administración y Financiamiento	04/06/2019	



INSTITUTO MORELENSE DE PROCESOS ELECTORALES Y PARTICIPACIÓN CIUDADANA
UNIDAD DE TRANSPARENCIA
SOLICITUDES DE ACCESO A LA INFORMACIÓN 1 DE ENERO AL 31 DE AGOSTO DE 2019

Nº	FECHA INICIAL	Nº DE FOLIO	INFORMACIÓN	TEMA	TURNADO A	FECHA DE RESPUESTA	OBSERVACIONES
95	29/05/2019	00501519	Solicito la lista de todos los representantes, propietarios y suplentes, del partido Movimiento de Regeneración Nacional (MORENA) ante cada uno de los consejos de los Distritos electorales locales en este Estado, durante 2017 y 2018.	Procesos Electorales	Dirección Ejecutiva de Organización y Partidos Políticos	31/05/2019	
96	29/05/2019	00501919	XXXXXXXXXXXXXXXXXXXX, por mi propio derecho solicito se expida constancia laboral que acredite el tiempo que trabaje en los Procesos Electorales 2006-2009 como capacitador asistente y supervisor de zona.	Información del IMPEPAC	Dirección Ejecutiva de Organización y Partidos Políticos	11/06/2019	
97	30/05/2019	00506519	1-. Solicito saber el Número de empleados que se encuentra en la nómina permanente. 2-. Solicito el listado (Nombres y cargo) del personal con nómina permanente. 3-. Solicito la relación del personal de nómina permanente por cada área de adscripción. (Nombre, cargo, área de asignación en el Instituto).	Información del IMPEPAC	Dirección Ejecutiva de Administración y Financiamiento	07/06/2019	
98	31/05/2019	00508719	1-. Solicito saber el número total de empleados que se encuentran en la nómina permanente. 2-. Solicito saber el Listado con nombres del personal en nómina permanente con sus respectivos cargos y el área de adscripción en la que se encuentran laborando.	Información del IMPEPAC	Dirección Ejecutiva de Administración y Financiamiento	07/06/2019	
99	31/05/2019	SIOF01219	<ul style="list-style-type: none"> • Las prerrogativas autorizadas para los partidos políticos de la entidad en el año en curso. • El listado de las agrupaciones inscritas para el proceso de su registro como partidos y quien los suscribe. 	Información de partidos Políticos, Constitución de partidos de nueva creación	Dirección Ejecutiva de Organización y Partidos Políticos	04/06/2019	
100	03/06/2019	00513119	1.- El presupuesto que les fue asignado para sus actividades durante el pasado año electoral 2017-2018 2.- El presupuesto que les fue asignado para sus actividades para el presente periodo 2019-2020 3- El número y cargos de elección popular que se disputaron en las pasadas elecciones de 2017-2018 (especificar si fueron cargos federales o locales) 4- El número y cargos de elección popular que se disputaron en las presentes elecciones de 2019 (si las hubiera en su caso). 5.- La estructura orgánica de su organismo electoral local (incluir direcciones, unidades técnicas y/o administrativas) 6.-La cantidad de personal que labora en su organismo electoral local (incluir consejeros, titulares y administrativos)	Presupuesto, Procesos Electorales, Información del impepac, Distritación Electoral	Dirección Ejecutiva de Organización y Partidos Políticos y Dirección Ejecutiva de Administración y Financiamiento	11/06/2019	



INSTITUTO MORELENSE DE PROCESOS ELECTORALES Y PARTICIPACIÓN CIUDADANA
UNIDAD DE TRANSPARENCIA
SOLICITUDES DE ACCESO A LA INFORMACIÓN 1 DE ENERO AL 31 DE AGOSTO DE 2019

Nº	FECHA INICIAL	Nº DE FOLIO	INFORMACIÓN	TEMA	TURNADO A	FECHA DE RESPUESTA	OBSERVACIONES
			7.- Las características de la geografía electoral de su Estado (número de municipios, distribución geográfica, secciones, distritos electorales)				
101	10/06/2019	00543019	<p>Copia certificada del acuerdo por el cual se designó en el año 2015 a la ciudadana Amelia Aguilar Conde como Directora Ejecutiva de Organización y Partidos Políticos.</p> <p>Copia certificada del currículum vitae de la ciudadana Amelia Aguilar Conde, presentado para su designación como Directora de Organización y Partidos Políticos, así como de los documentos que amparan la información proporcionada en el currículum vitae presentado en caso de haberse acompañado dicha información.</p> <p>Copia certificada de las documentales presentadas para acreditar dada uno de los requisitos establecidos por el artículo 24 del Reglamento de Elecciones y en los artículo 97 en correlación con el artículo 99 del Código de Instituciones Electorales para el Estado de Morelos.</p>	Información del Impepac	Dirección Ejecutiva de Administración y Financiamiento	11/06/2019	
102	10/06/2019	00543119	<p>Se solicita a la Presidenta del Consejo Estatal Electoral y del Instituto Morelense de Procesos Electorales y Participación Ciudadana, informe lo siguiente: 1. Cuál es el procedimiento que sigue para realizar la propuesta de las personas que ocupen los cargos de Directores Ejecutivos o Director Jurídico o Secretario Ejecutivo del impepac, en caso de una vacante.</p> <p>2. Informe en caso de no existir un procedimiento, como selecciona la Consejera Presidenta a la persona que resultará como su propuesta para que ocupe los cargos de Directores Ejecutivos o Director Jurídico o Secretario Ejecutivo del impepac, en caso de una vacante.</p> <p>3. Cuál es el procedimiento para que la Consejera Presidenta del impepac proponga a los encargados de despacho para ocupar los cargos de Directores Ejecutivos o Director Jurídico o Secretario Ejecutivo del impepac, en caso de una vacante.</p> <p>4. En caso de no emitirse alguna convocatoria para seleccionar por parte de la Consejera Presidenta a quien ocupe los cargos de Directores Ejecutivos o Director Jurídico o Secretario Ejecutivo o como encargados de despacho del impepac, informe como realiza dicha servidora pública la selección respectiva.</p> <p>5. En relación con el ciudadano Jaime Sotelo Chávez, que fungió como Encargado de Despacho de la Secretaria Ejecutiva durante el periodo comprendido del 25 de abril de 2018 al 31 agosto de</p>	Información del Impepac, documentos jurídicos	Secretaría Ejecutiva	05/07/2019	Resolución IMPEPAC/CT/028/2019, mediante la cual, el Comité de Transparencia confirma la ampliación del plazo de respuesta solicitada por la Secretaría Ejecutiva



INSTITUTO MORELENSE DE PROCESOS ELECTORALES Y PARTICIPACIÓN CIUDADANA
UNIDAD DE TRANSPARENCIA
SOLICITUDES DE ACCESO A LA INFORMACIÓN 1 DE ENERO AL 31 DE AGOSTO DE 2019

N°	FECHA INICIAL	N° DE FOLIO	INFORMACIÓN	TEMA	TURNADO A	FECHA DE RESPUESTA	OBSERVACIONES
			2018, informe la Consejera Presidenta, el procedimiento que siguió y los elementos que tomó en consideración para proponerlo como Encargado de Despacho de la Secretaría Ejecutiva del Instituto Morelense de Procesos Electorales y Participación Ciudadana. 6. Informe el motivo por el cual lo propuso como encargado de despacho y no como Secretario Ejecutivo, tal y como fue comisionado por el Instituto Nacional Electoral. 7. Copia certificada del acta de sesión extraordinaria de fecha 25 de abril de 2018. 8. Copia certificada del acuerdo por el cual se designa al ciudadano Jaime Sotelo Chávez como encargado de despacho de la Secretaría Ejecutiva del Impepac. 9. Informe el motivo por el cual, el Instituto Morelense de Procesos Electorales y Participación Ciudadana omitió cubrir el pago como trabajador del impepac al ciudadano Jaime Sotelo Chávez como encargado de despacho de la Secretaría Ejecutiva del Impepac, del 25 de abril de 2018 al 31 de agosto del año 2018.				
103	10/06/2019	00551419	Pasaporte del año 22/02/1991 y firma del titular o del padre de ese año el INE de XXXXXX XXXXXXXX XXXXXXXX XXXXXXXX	No competencia de la información	Comité de Transparencia	18/06/2019	Resolución IMPEPAC/CT/026/2019, por la que el Comité de Transparencia declara la incompetencia sobre la información solicitada.
104	12/06/2019	00554219	Quisiera conocer el acuerdo mediante el cual la comisión estatal electoral determina los tabuladores de salarios para el año 2019.	Información del Impepac, documentos jurídicos	Secretaría Ejecutiva	18/06/2019	
105	14/06/2019	SIOF01319	.. solicito a usted tenga a bien proporcionar el suscrito el nombre de la persona electa como autoridad auxiliar municipal de la colonia Tetecolala, Municipio de Tepoztlán, Morelos, en las elecciones de auxiliares municipales celebradas en el mes de marzo de la presente anualidad en el estado de Morelos, así como expedir a favor del suscrito copia certificada de la constancia de mayoría respectiva.	Autoridades Auxiliares	Dirección Ejecutiva de Organización y Partidos Políticos	25/06/2019	Resolución IMPEPAC/CT/027/2019, por la que el Comité de Transparencia declara la incompetencia parcial sobre la información solicitada.



INSTITUTO MORELENSE DE PROCESOS ELECTORALES Y PARTICIPACIÓN CIUDADANA
UNIDAD DE TRANSPARENCIA
SOLICITUDES DE ACCESO A LA INFORMACIÓN 1 DE ENERO AL 31 DE AGOSTO DE 2019

N°	FECHA INICIAL	N° DE FOLIO	INFORMACIÓN	TEMA	TURNADO A	FECHA DE RESPUESTA	OBSERVACIONES
106	24/06/2019	SIOF01419	Actas de escrutinio y cómputo de las elecciones de 1997 al 2018 de Gobernador, Diputados de Mayoría Relativa Municipales (33).	Documentos Jurídicos, Procesos Electorales	Dirección Ejecutiva de Organización y Partidos Políticos	08/07/2019	
107	25/06/2019	00579519	Solicito saber si existen los siguientes partidos políticos: Partido Socialista Mexicano y Partido Socialista de México	Información de Partidos Políticos	Dirección Ejecutiva de Organización y Partidos Políticos	02/07/2019	
108	25/06/2019	SIOF01519	Copia simple de los expedientes de registro como candidatos de: 1. Suplente de candidato electo a Diputado de Temixco. 2. Suplente de candidata electa a Presidenta Municipal de Temixco. 3. Suplente de candidato electo a Síndico Municipal de Temixco. 4. Formula de Presidente y Síndico del Municipio de Temixco. 5. Suplente de regidor Ortiz Popoca (PAN) de Temixco. 6. Regidor Ortiz Popoca (PAN) de Temixco.	Candidatos	Dirección Ejecutiva de Organización y Partidos Políticos	02/07/2019	
109	26/06/2019	00587119	Me gustaría saber, por este medio, si este OPLE ha utilizado un sistema de votación electrónica (voto por internet o urna electrónica). Si es así: ¿Cuál fue? ¿Cuándo se utilizó? ¿Cuál fue el costo de implementación? Por otro lado, me gustaría saber el costo del voto tradicional en las últimas elecciones de su estado.	Procesos Electorales	Dirección Ejecutiva de Organización y Partidos Políticos y Dirección Ejecutiva de Administración y Financiamiento	05/08/2019	
110	26/06/2019	00587219	Me gustaría saber, por este medio, si este OPLE ha utilizado un sistema de votación electrónica (voto por internet o urna electrónica). Si es así: ¿Cuál fue? ¿Cuándo se utilizó? ¿Cuál fue el costo de implementación? Por otro lado, me gustaría saber el costo del voto tradicional en las últimas elecciones de su estado.	Procesos Electorales	Dirección Ejecutiva de Organización y Partidos Políticos y Dirección Ejecutiva de Administración y Financiamiento	05/08/2019	
111	26/06/2019	00587919	Me gustaría saber, por este medio, si este OPLE ha utilizado un sistema de votación electrónica (voto por internet o urna electrónica). Si es así: ¿Cuál fue? ¿Cuándo se utilizó? ¿Cuál fue el costo de implementación? Por otro lado, me gustaría saber el costo del voto tradicional en las últimas elecciones de su estado.	Procesos Electorales	Dirección Ejecutiva de Organización y Partidos Políticos y Dirección Ejecutiva de Administración y Financiamiento	05/08/2019	



INSTITUTO MORELENSE DE PROCESOS ELECTORALES Y PARTICIPACIÓN CIUDADANA
UNIDAD DE TRANSPARENCIA
SOLICITUDES DE ACCESO A LA INFORMACIÓN 1 DE ENERO AL 31 DE AGOSTO DE 2019

Nº	FECHA INICIAL	Nº DE FOLIO	INFORMACIÓN	TEMA	TURNADO A	FECHA DE RESPUESTA	OBSERVACIONES
112	26/06/2019	00588019	Me gustaría saber, por este medio, si este OPLE ha utilizado un sistema de votación electrónica (voto por internet o urna electrónica). Si es así: ¿Cuál fue? ¿Cuándo se utilizó? ¿Cuál fue el costo de implementación? Por otro lado, me gustaría saber el costo del voto tradicional en las últimas elecciones de su estado.	Procesos Electorales	Dirección Ejecutiva de Organización y Partidos Políticos y Dirección Ejecutiva de Administración y Financiamiento	05/08/2019	
113	27/06/2019	00588119	Me gustaría saber, por este medio, si este OPLE ha utilizado un sistema de votación electrónica (voto por internet o urna electrónica). Si es así: ¿Cuál fue? ¿Cuándo se utilizó? ¿Cuál fue el costo de implementación? Por otro lado, me gustaría saber el costo del voto tradicional en las últimas elecciones de su estado.	Procesos Electorales	Dirección Ejecutiva de Organización y Partidos Políticos y Dirección Ejecutiva de Administración y Financiamiento	05/08/2019	
114	27/06/2019	00588219	Me gustaría saber, por este medio, si este OPLE ha utilizado un sistema de votación electrónica (voto por internet o urna electrónica). Si es así: ¿Cuál fue? ¿Cuándo se utilizó? ¿Cuál fue el costo de implementación? Por otro lado, me gustaría saber el costo del voto tradicional en las últimas elecciones de su estado.	Procesos Electorales	Dirección Ejecutiva de Organización y Partidos Políticos y Dirección Ejecutiva de Administración y Financiamiento	05/08/2019	
115	27/06/2019	00589419	Me gustaría saber, por este medio, si este OPLE ha utilizado un sistema de votación electrónica (voto por internet o urna electrónica). Si es así: ¿Cuál fue? ¿Cuándo se utilizó? ¿Cuál fue el costo de implementación? Por otro lado, me gustaría saber el costo del voto tradicional en las últimas elecciones de su estado.	Procesos Electorales	Dirección Ejecutiva de Organización y Partidos Políticos y Dirección Ejecutiva de Administración y Financiamiento	05/08/2019	
116	27/06/2019	00589519	Me gustaría saber, por este medio, si este OPLE ha utilizado un sistema de votación electrónica (voto por internet o urna electrónica). Si es así: ¿Cuál fue? ¿Cuándo se utilizó? ¿Cuál fue el costo de implementación? Por otro lado, me gustaría saber el costo del voto tradicional en las últimas elecciones de su estado.	Procesos Electorales	Dirección Ejecutiva de Organización y Partidos Políticos y Dirección Ejecutiva de Administración y Financiamiento	05/08/2019	
117	27/06/2019	00589619	Me gustaría saber, por este medio, si este OPLE ha utilizado un sistema de votación electrónica (voto por internet o urna electrónica). Si es así: ¿Cuál fue? ¿Cuándo se utilizó? ¿Cuál fue el costo de implementación? Por otro lado, me gustaría saber el costo del voto tradicional en las últimas elecciones de su estado.	Procesos Electorales	Dirección Ejecutiva de Organización y Partidos Políticos y Dirección Ejecutiva de Administración y Financiamiento	05/08/2019	



INSTITUTO MORELENSE DE PROCESOS ELECTORALES Y PARTICIPACIÓN CIUDADANA
UNIDAD DE TRANSPARENCIA
SOLICITUDES DE ACCESO A LA INFORMACIÓN 1 DE ENERO AL 31 DE AGOSTO DE 2019

Nº	FECHA INICIAL	Nº DE FOLIO	INFORMACIÓN	TEMA	TURNADO A	FECHA DE RESPUESTA	OBSERVACIONES
118	27/06/2019	00589919	Me gustaría saber, por este medio, si este OPLE ha utilizado un sistema de votación electrónica (voto por internet o urna electrónica). Si es así: ¿Cuál fue? ¿Cuándo se utilizó? ¿Cuál fue el costo de implementación? Por otro lado, me gustaría saber el costo del voto tradicional en las últimas elecciones de su estado.	Procesos Electorales	Dirección Ejecutiva de Organización y Partidos Políticos y Dirección Ejecutiva de Administración y Financiamiento	05/08/2019	
119	27/06/2019	00590019	Me gustaría saber, por este medio, si este OPLE ha utilizado un sistema de votación electrónica (voto por internet o urna electrónica). Si es así: ¿Cuál fue? ¿Cuándo se utilizó? ¿Cuál fue el costo de implementación? Por otro lado, me gustaría saber el costo del voto tradicional en las últimas elecciones de su estado.	Procesos Electorales	Dirección Ejecutiva de Organización y Partidos Políticos y Dirección Ejecutiva de Administración y Financiamiento	05/08/2019	
120	01/07/2019	00595819	Quisiera me proporcione el subejercicio en su entidad al segundo trimestre de 2019, desglosado por partida específica de acuerdo con el clasificador por objeto del gasto vigente	Presupuesto	Dirección Ejecutiva de Administración y Financiamiento	06/08/2019	Resolución IMPEPAC/CT/030/2019, mediante la que se confirma la ampliación del plazo de respuesta hasta por diez días hábiles adicionales al plazo normal de respuesta
121	01/07/2019	00595919	Quisiera me proporcione el subejercicio en su entidad al segundo trimestre de 2019, desglosado por partida específica de acuerdo con el clasificador por objeto del gasto vigente	Presupuesto	Dirección Ejecutiva de Administración y Financiamiento	06/08/2019	Resolución IMPEPAC/CT/030/2019, mediante la que se confirma la ampliación del plazo de respuesta hasta por diez días hábiles adicionales al plazo normal de respuesta
122	01/07/2019	00596019	Quisiera me proporcione el subejercicio en su entidad al segundo trimestre de 2019, desglosado por partida específica de acuerdo con el clasificador por objeto del gasto vigente	Presupuesto	Dirección Ejecutiva de Administración y Financiamiento	06/08/2019	Resolución IMPEPAC/CT/030/2019, mediante la que se confirma la ampliación del plazo de respuesta hasta por diez días hábiles adicionales al plazo normal de respuesta



INSTITUTO MORELENSE DE PROCESOS ELECTORALES Y PARTICIPACIÓN CIUDADANA
UNIDAD DE TRANSPARENCIA
SOLICITUDES DE ACCESO A LA INFORMACIÓN 1 DE ENERO AL 31 DE AGOSTO DE 2019

N°	FECHA INICIAL	N° DE FOLIO	INFORMACIÓN	TEMA	TURNADO A	FECHA DE RESPUESTA	OBSERVACIONES
123	01/07/2019	00598219	Remuneraciones de los Consejeros y Consejeras electorales, así como de Consejeros y Consejeras Presidentes de todos los Institutos Electorales locales (OPLES) de la república en los años 2018 y 2019	Presupuesto, información del impepac	Dirección Ejecutiva de Administración y Financiamiento	09/08/2019	Resolución IMPEPAC/CT/031/2019, mediante la que se confirma la ampliación del plazo de respuesta hasta por diez días hábiles adicionales al plazo normal de respuesta. Resolución IMPEPAC/CT/042/2019, mediante la cual se confirma la declaración parcial de no competencia de la información y se sugiere al solicitante redirigirla al Instituto Nacional Electoral.
124	02/07/2019	00601519	1. La conformación de los actuales ayuntamientos del estado, así como al partido al que pertenece cada presidente, síndico y regidor del mismo. 2. Que de haber alguna coalición en alguno de los ayuntamientos, me proporcione el convenio de coalición de cada uno de ellos así como de qué partido es el que lo encabeza.	Integración de ayuntamientos, información de partidos políticos, Procesos electorales, documentos jurídicos	Secretaría Ejecutiva y Dirección Ejecutiva de Organización y partidos políticos	04/07/2019	
125	02/07/2019	00601619	1. La conformación de los actuales ayuntamientos del estado, así como al partido al que pertenece cada presidente, síndico y regidor del mismo. 2. Que de haber alguna coalición en alguno de los ayuntamientos, me proporcione el convenio de coalición de cada uno de ellos así como de qué partido es el que lo encabeza.	Integración de ayuntamientos, información de partidos políticos, Procesos electorales, documentos jurídicos	Secretaría Ejecutiva y Dirección Ejecutiva de Organización y partidos políticos	04/07/2019	



INSTITUTO MORELENSE DE PROCESOS ELECTORALES Y PARTICIPACIÓN CIUDADANA
UNIDAD DE TRANSPARENCIA
SOLICITUDES DE ACCESO A LA INFORMACIÓN 1 DE ENERO AL 31 DE AGOSTO DE 2019

Nº	FECHA INICIAL	Nº DE FOLIO	INFORMACIÓN	TEMA	TURNADO A	FECHA DE RESPUESTA	OBSERVACIONES
126	02/07/2019	00601719	<p>1. La conformación de los actuales ayuntamientos del estado, así como al partido al que pertenece cada presidente, síndico y regidor del mismo.</p> <p>2. Que de haber alguna coalición en alguno de los ayuntamientos, me proporcione el convenio de coalición de cada uno de ellos así como de qué partido es el que lo encabeza.</p>	Integración de ayuntamientos, información de partidos políticos, Procesos electorales, documentos jurídicos	Secretaría Ejecutiva y Dirección Ejecutiva de Organización y partidos políticos	04/07/2019	
127	03/07/2019	00605819	<p>Por favor, solicito la siguiente información, de manera digital:</p> <p>1. Presupuesto total</p> <p>a) del IFE/INE entre 2009 y 2019</p> <p>b) de los IE/OPLE entre 2009 y 2019 (todas las entidades y Ciudad de México).</p> <p>2. Presupuesto de los partidos políticos, ministrados por a) el IFE/INE entre 2009 y 2019</p> <p>b) los IE/OPLE entre 2009 y 2019 (todas las entidades y Ciudad de México).</p> <p>3. Qué fracción del presupuesto</p> <p>a) federal ha representado el presupuesto del INE (en porcientos), entre 2009 y 2019</p> <p>b) de cada ha estado representado el presupuesto de cada OPLE (en porcientos), entre 2009 y 2019</p> <p>4. Número de afiliados a la agrupación política nacional Movimiento de Regeneración Nacional (MORENA), desde su constitución, hasta su transformación en partido político:</p> <p>a) nacional</p> <p>b) por cada entidad y Ciudad de México.</p> <p>5. Ingreso de la agrupación política nacional Movimiento de Regeneración Nacional (MORENA), desde su constitución, hasta su transformación en partido político, por concepto de aportaciones de sus afiliados:</p> <p>a) nacional</p> <p>b) por cada entidad y Ciudad de México.</p> <p>6. Número de afiliados y militantes al partido político nacional MORENA, desde su constitución, hasta el presente:</p> <p>a) nacional</p> <p>b) por cada entidad y Ciudad de México.</p> <p>7. Ingreso del partido político nacional MORENA, desde su constitución, hasta el presente, por concepto de aportaciones de sus afiliados y militantes:</p>	Presupuesto, Información de Partidos Políticos	Dirección Ejecutiva de Organización y Partidos Políticos y Dirección Ejecutiva de Administración y Financiamiento	09/08/2019	Resolución IMPEPAC/CT/032/2019, mediante la que se confirma la ampliación del plazo de respuesta hasta por diez días hábiles adicionales al plazo normal de respuesta. Resolución IMPEPAC/CT/038/2019, mediante la cual se confirma la declaración de no competencia parcial de la información y se sugiere al solicitante redirigirla al Instituto Nacional Electoral y a los OPLE de las otras entidades federativas.



INSTITUTO MORELENSE DE PROCESOS ELECTORALES Y PARTICIPACIÓN CIUDADANA
UNIDAD DE TRANSPARENCIA
SOLICITUDES DE ACCESO A LA INFORMACIÓN 1 DE ENERO AL 31 DE AGOSTO DE 2019

N°	FECHA INICIAL	N° DE FOLIO	INFORMACIÓN	TEMA	TURNADO A	FECHA DE RESPUESTA	OBSERVACIONES
			a) nacional b) por cada entidad y Ciudad de México, en su caso. 8. Presupuesto público del partido político nacional MORENA, desde su constitución, hasta el presente: a) otorgado por la federación b) otorgado por cada entidad y Ciudad de México. Anexar a la información solicitada la copia digital en PDF y en formato editable (Hoja de cálculo o Excel/Texto o Word) de los acuerdos y otras fuentes documentales, según corresponda, que puedan servir como elementos de citación.				
128	03/07/2019	00605919	Por favor, solicito la siguiente información, de manera digital: 1. Presupuesto total a) del IFE/INE entre 2009 y 2019 b) de los IE/OPLE entre 2009 y 2019 (todas las entidades y Ciudad de México). 2. Presupuesto de los partidos políticos, ministrados por a) el IFE/INE entre 2009 y 2019 b) los IE/OPLE entre 2009 y 2019 (todas las entidades y Ciudad de México). 3. Qué fracción del presupuesto a) federal ha representado el presupuesto del INE (en porcentajes), entre 2009 y 2019 b) de cada ha estado representado el presupuesto de cada OPLE (en porcentajes), entre 2009 y 2019 4. Número de afiliados a la agrupación política nacional Movimiento de Regeneración Nacional (MORENA), desde su constitución, hasta su transformación en partido político: a) nacional b) por cada entidad y Ciudad de México. 5. Ingreso de la agrupación política nacional Movimiento de Regeneración Nacional (MORENA), desde su constitución, hasta su transformación en partido político, por concepto de aportaciones de sus afiliados: a) nacional b) por cada entidad y Ciudad de México. 6. Número de afiliados y militantes al partido político nacional MORENA, desde su constitución, hasta el presente: a) nacional b) por cada entidad y Ciudad de México. 7. Ingreso del partido político nacional MORENA, desde su	Presupuesto, Información de Partidos Políticos	Dirección Ejecutiva de Organización y Partidos Políticos y Dirección Ejecutiva de Administración y Financiamiento	09/08/2019	Resolución IMPEPAC/CT/032/2019, mediante la que se confirma la ampliación del plazo de respuesta hasta por diez días hábiles adicionales al plazo normal de respuesta. Resolución IMPEPAC/CT/038/2019, mediante la cual se confirma la declaración de no competencia parcial de la información y se sugiere al solicitante redirigirla al Instituto Nacional Electoral y a los OPLE de las otras entidades federativas.



INSTITUTO MORELENSE DE PROCESOS ELECTORALES Y PARTICIPACIÓN CIUDADANA
UNIDAD DE TRANSPARENCIA
SOLICITUDES DE ACCESO A LA INFORMACIÓN 1 DE ENERO AL 31 DE AGOSTO DE 2019

Nº	FECHA INICIAL	Nº DE FOLIO	INFORMACIÓN	TEMA	TURNADO A	FECHA DE RESPUESTA	OBSERVACIONES
			<p>constitución, hasta el presente, por concepto de aportaciones de sus afiliados y militantes:</p> <p>a) nacional</p> <p>b) por cada entidad y Ciudad de México, en su caso.</p> <p>8. Presupuesto público del partido político nacional MORENA, desde su constitución, hasta el presente:</p> <p>a) otorgado por la federación</p> <p>b) otorgado por cada entidad y Ciudad de México.</p> <p>Anexar a la información solicitada la copia digital en PDF y en formato editable (Hoja de cálculo o Excel/Texto o Word) de los acuerdos y otras fuentes documentales, según corresponda, que puedan servir como elementos de citación.</p>				
129	03/07/2019	00606019	<p>Por favor, solicito la siguiente información, de manera digital:</p> <p>1. Presupuesto total</p> <p>a) del IFE/INE entre 2009 y 2019</p> <p>b) de los IE/OPLE entre 2009 y 2019 (todas las entidades y Ciudad de México).</p> <p>2. Presupuesto de los partidos políticos, ministrados por a) el IFE/INE entre 2009 y 2019</p> <p>b) los IE/OPLE entre 2009 y 2019 (todas las entidades y Ciudad de México).</p> <p>3. Qué fracción del presupuesto</p> <p>a) federal ha representado el presupuesto del INE (en porcentajes), entre 2009 y 2019</p> <p>b) de cada ha estado representado el presupuesto de cada OPLE (en porcentajes), entre 2009 y 2019</p> <p>4. Número de afiliados a la agrupación política nacional Movimiento de Regeneración Nacional (MORENA), desde su constitución, hasta su transformación en partido político:</p> <p>a) nacional</p> <p>b) por cada entidad y Ciudad de México.</p> <p>5. Ingreso de la agrupación política nacional Movimiento de Regeneración Nacional (MORENA), desde su constitución, hasta su transformación en partido político, por concepto de aportaciones de sus afiliados:</p> <p>a) nacional</p> <p>b) por cada entidad y Ciudad de México.</p> <p>6. Número de afiliados y militantes al partido político nacional MORENA, desde su constitución, hasta el presente:</p> <p>a) nacional</p>	Presupuesto, Información de Partidos Políticos	Dirección Ejecutiva de Organización y Partidos Políticos y Dirección Ejecutiva de Administración y Financiamiento	09/08/2019	<p>Resolución IMPEPAC/CT/033/2019, mediante la que se confirma la ampliación del plazo de respuesta hasta por diez días hábiles adicionales al plazo normal de respuesta. Resolución IMPEPAC/CT/039/2019, mediante la cual se confirma la declaración de no competencia parcial de la información y se sugiere al solicitante redirigirla al Instituto Nacional Electoral y a los OPLE de las otras entidades federativas.</p>



INSTITUTO MORELENSE DE PROCESOS ELECTORALES Y PARTICIPACIÓN CIUDADANA
UNIDAD DE TRANSPARENCIA
SOLICITUDES DE ACCESO A LA INFORMACIÓN 1 DE ENERO AL 31 DE AGOSTO DE 2019

N°	FECHA INICIAL	N° DE FOLIO	INFORMACIÓN	TEMA	TURNADO A	FECHA DE RESPUESTA	OBSERVACIONES
			<p>b) por cada entidad y Ciudad de México.</p> <p>7. Ingreso del partido político nacional MORENA, desde su constitución, hasta el presente, por concepto de aportaciones de sus afiliados y militantes:</p> <p>a) nacional</p> <p>b) por cada entidad y Ciudad de México, en su caso.</p> <p>8. Presupuesto público del partido político nacional MORENA, desde su constitución, hasta el presente:</p> <p>a) otorgado por la federación</p> <p>b) otorgado por cada entidad y Ciudad de México.</p> <p>Anexar a la información solicitada la copia digital en PDF y en formato editable (Hoja de cálculo o Excel/Texto o Word) de los acuerdos y otras fuentes documentales, según corresponda, que puedan servir como elementos de citación.</p>				
130	03/07/2019	00606119	<p>Por favor, solicito la siguiente información, de manera digital:</p> <p>1. Presupuesto total</p> <p>a) del IFE/INE entre 2009 y 2019</p> <p>b) de los IE/OPLE entre 2009 y 2019 (todas las entidades y Ciudad de México).</p> <p>2. Presupuesto de los partidos políticos, ministrados por a) el IFE/INE entre 2009 y 2019</p> <p>b) los IE/OPLE entre 2009 y 2019 (todas las entidades y Ciudad de México).</p> <p>3. Qué fracción del presupuesto</p> <p>a) federal ha representado el presupuesto del INE (en porcientos), entre 2009 y 2019</p> <p>b) de cada ha estado representado el presupuesto de cada OPLE (en porcientos), entre 2009 y 2019</p> <p>4. Número de afiliados a la agrupación política nacional Movimiento de Regeneración Nacional (MORENA), desde su constitución, hasta su transformación en partido político:</p> <p>a) nacional</p> <p>b) por cada entidad y Ciudad de México.</p> <p>5. Ingreso de la agrupación política nacional Movimiento de Regeneración Nacional (MORENA), desde su constitución, hasta su transformación en partido político, por concepto de aportaciones de sus afiliados:</p> <p>a) nacional</p> <p>b) por cada entidad y Ciudad de México.</p> <p>6. Número de afiliados y militantes al partido político nacional</p>	Presupuesto, Información de Partidos Políticos	Dirección Ejecutiva de Organización y Partidos Políticos y Dirección Ejecutiva de Administración y Financiamiento	09/08/2019	Resolución IMPEPAC/CT/033/2019, mediante la que se confirma la ampliación del plazo de respuesta hasta por diez días hábiles adicionales al plazo normal de respuesta. Resolución IMPEPAC/CT/039/2019, mediante la cual se confirma la declaración de no competencia parcial de la información y se sugiere al solicitante redirigirla al Instituto Nacional Electoral y a los OPLE de las otras entidades federativas.



INSTITUTO MORELENSE DE PROCESOS ELECTORALES Y PARTICIPACIÓN CIUDADANA
UNIDAD DE TRANSPARENCIA
SOLICITUDES DE ACCESO A LA INFORMACIÓN 1 DE ENERO AL 31 DE AGOSTO DE 2019

Nº	FECHA INICIAL	Nº DE FOLIO	INFORMACIÓN	TEMA	TURNADO A	FECHA DE RESPUESTA	OBSERVACIONES
			<p>MORENA, desde su constitución, hasta el presente:</p> <p>a) nacional</p> <p>b) por cada entidad y Ciudad de México.</p> <p>7. Ingreso del partido político nacional MORENA, desde su constitución, hasta el presente, por concepto de aportaciones de sus afiliados y militantes:</p> <p>a) nacional</p> <p>b) por cada entidad y Ciudad de México, en su caso.</p> <p>8. Presupuesto público del partido político nacional MORENA, desde su constitución, hasta el presente:</p> <p>a) otorgado por la federación</p> <p>b) otorgado por cada entidad y Ciudad de México.</p> <p>Anexar a la información solicitada la copia digital en PDF y en formato editable (Hoja de cálculo o Excel/Texto o Word) de los acuerdos y otras fuentes documentales, según corresponda, que puedan servir como elementos de citación.</p>				
131	03/07/2019	00606219	<p>Por favor, solicito la siguiente información, de manera digital:</p> <p>1. Presupuesto total</p> <p>a) del IFE/INE entre 2009 y 2019</p> <p>b) de los IE/OPLE entre 2009 y 2019 (todas las entidades y Ciudad de México).</p> <p>2. Presupuesto de los partidos políticos, ministrados por a) el IFE/INE entre 2009 y 2019</p> <p>b) los IE/OPLE entre 2009 y 2019 (todas las entidades y Ciudad de México).</p> <p>3. Qué fracción del presupuesto</p> <p>a) federal ha representado el presupuesto del INE (en porcientos), entre 2009 y 2019</p> <p>b) de cada ha estado representado el presupuesto de cada OPLE (en porcientos), entre 2009 y 2019</p> <p>4. Número de afiliados a la agrupación política nacional Movimiento de Regeneración Nacional (MORENA), desde su constitución, hasta su transformación en partido político:</p> <p>a) nacional</p> <p>b) por cada entidad y Ciudad de México.</p> <p>5. Ingreso de la agrupación política nacional Movimiento de Regeneración Nacional (MORENA), desde su constitución, hasta su transformación en partido político, por concepto de aportaciones de sus afiliados:</p> <p>a) nacional</p>	Presupuesto, Información de Partidos Políticos	Dirección Ejecutiva de Organización y Partidos Políticos y Dirección Ejecutiva de Administración y Financiamiento	09/08/2019	Resolución IMPEPAC/CT/033/2019, mediante la que se confirma la ampliación del plazo de respuesta hasta por diez días hábiles adicionales al plazo normal de respuesta. Resolución IMPEPAC/CT/039/2019, mediante la cual se confirma la declaración de no competencia parcial de la información y se sugiere al solicitante redirigirla al Instituto Nacional Electoral y a los OPLE de las otras entidades federativas.



INSTITUTO MORELENSE DE PROCESOS ELECTORALES Y PARTICIPACIÓN CIUDADANA
UNIDAD DE TRANSPARENCIA
SOLICITUDES DE ACCESO A LA INFORMACIÓN 1 DE ENERO AL 31 DE AGOSTO DE 2019

Nº	FECHA INICIAL	Nº DE FOLIO	INFORMACIÓN	TEMA	TURNADO A	FECHA DE RESPUESTA	OBSERVACIONES
			<p>b) por cada entidad y Ciudad de México.</p> <p>6. Número de afiliados y militantes al partido político nacional MORENA, desde su constitución, hasta el presente:</p> <p>a) nacional</p> <p>b) por cada entidad y Ciudad de México.</p> <p>7. Ingreso del partido político nacional MORENA, desde su constitución, hasta el presente, por concepto de aportaciones de sus afiliados y militantes:</p> <p>a) nacional</p> <p>b) por cada entidad y Ciudad de México, en su caso.</p> <p>8. Presupuesto público del partido político nacional MORENA, desde su constitución, hasta el presente:</p> <p>a) otorgado por la federación</p> <p>b) otorgado por cada entidad y Ciudad de México.</p> <p>Anexar a la información solicitada la copia digital en PDF y en formato editable (Hoja de cálculo o Excel/Texto o Word) de los acuerdos y otras fuentes documentales, según corresponda, que puedan servir como elementos de citación.</p>				
132	03/07/2019	00606419	<p>Por favor, solicito la siguiente información, de manera digital:</p> <p>1. Presupuesto total</p> <p>a) del IFE/INE entre 2009 y 2019</p> <p>b) de los IE/OPLE entre 2009 y 2019 (todas las entidades y Ciudad de México).</p> <p>2. Presupuesto de los partidos políticos, ministrados por a) el IFE/INE entre 2009 y 2019</p> <p>b) los IE/OPLE entre 2009 y 2019 (todas las entidades y Ciudad de México).</p> <p>3. Qué fracción del presupuesto</p> <p>a) federal ha representado el presupuesto del INE (en porcientos), entre 2009 y 2019</p> <p>b) de cada ha estado representado el presupuesto de cada OPLE (en porcientos), entre 2009 y 2019</p> <p>4. Número de afiliados a la agrupación política nacional Movimiento de Regeneración Nacional (MORENA), desde su constitución, hasta su transformación en partido político:</p> <p>a) nacional</p> <p>b) por cada entidad y Ciudad de México.</p> <p>5. Ingreso de la agrupación política nacional Movimiento de Regeneración Nacional (MORENA), desde su constitución, hasta su transformación en partido político, por concepto de</p>	Presupuesto, Información de Partidos Políticos	Dirección Ejecutiva de Organización y Partidos Políticos y Dirección Ejecutiva de Administración y Financiamiento	09/08/2019	Resolución IMPEPAC/CT/034/2019, mediante la que se confirma la ampliación del plazo de respuesta hasta por diez días hábiles adicionales al plazo normal de respuesta. Resolución IMPEPAC/CT/040/2019, mediante la cual se confirma la declaración de no competencia parcial de la información y se sugiere al solicitante redirigirla al Instituto Nacional Electoral y a los OPLE de las otras entidades federativas.



INSTITUTO MORELENSE DE PROCESOS ELECTORALES Y PARTICIPACIÓN CIUDADANA
UNIDAD DE TRANSPARENCIA
SOLICITUDES DE ACCESO A LA INFORMACIÓN 1 DE ENERO AL 31 DE AGOSTO DE 2019

Nº	FECHA INICIAL	Nº DE FOLIO	INFORMACIÓN	TEMA	TURNADO A	FECHA DE RESPUESTA	OBSERVACIONES
			<p>aportaciones de sus afiliados:</p> <p>a) nacional</p> <p>b) por cada entidad y Ciudad de México.</p> <p>6. Número de afiliados y militantes al partido político nacional MORENA, desde su constitución, hasta el presente:</p> <p>a) nacional</p> <p>b) por cada entidad y Ciudad de México.</p> <p>7. Ingreso del partido político nacional MORENA, desde su constitución, hasta el presente, por concepto de aportaciones de sus afiliados y militantes:</p> <p>a) nacional</p> <p>b) por cada entidad y Ciudad de México, en su caso.</p> <p>8. Presupuesto público del partido político nacional MORENA, desde su constitución, hasta el presente:</p> <p>a) otorgado por la federación</p> <p>b) otorgado por cada entidad y Ciudad de México.</p> <p>Anexar a la información solicitada la copia digital en PDF y en formato editable (Hoja de cálculo o Excel/Texto o Word) de los acuerdos y otras fuentes documentales, según corresponda, que puedan servir como elementos de citación.</p>				
133	03/07/2019	00606519	<p>Por favor, solicito la siguiente información, de manera digital:</p> <p>1. Presupuesto total</p> <p>a) del IFE/INE entre 2009 y 2019</p> <p>b) de los IE/OPLE entre 2009 y 2019 (todas las entidades y Ciudad de México).</p> <p>2. Presupuesto de los partidos políticos, ministrados por a) el IFE/INE entre 2009 y 2019</p> <p>b) los IE/OPLE entre 2009 y 2019 (todas las entidades y Ciudad de México).</p> <p>3. Qué fracción del presupuesto</p> <p>a) federal ha representado el presupuesto del INE (en porcientos), entre 2009 y 2019</p> <p>b) de cada ha estado representado el presupuesto de cada OPLE (en porcientos), entre 2009 y 2019</p> <p>4. Número de afiliados a la agrupación política nacional Movimiento de Regeneración Nacional (MORENA), desde su constitución, hasta su transformación en partido político:</p> <p>a) nacional</p> <p>b) por cada entidad y Ciudad de México.</p> <p>5. Ingreso de la agrupación política nacional Movimiento de</p>	Presupuesto, Información de Partidos Políticos	Dirección Ejecutiva de Organización y Partidos Políticos y Dirección Ejecutiva de Administración y Financiamiento	09/08/2019	Resolución IMPEPAC/CT/034/2019, mediante la que se confirma la ampliación del plazo de respuesta hasta por diez días hábiles adicionales al plazo normal de respuesta. Resolución IMPEPAC/CT/040/2019, mediante la cual se confirma la declaración de no competencia parcial de la información y se sugiere al solicitante redirigirla al Instituto Nacional Electoral y a los OPLE de las otras entidades federativas.



INSTITUTO MORELENSE DE PROCESOS ELECTORALES Y PARTICIPACIÓN CIUDADANA
UNIDAD DE TRANSPARENCIA
SOLICITUDES DE ACCESO A LA INFORMACIÓN 1 DE ENERO AL 31 DE AGOSTO DE 2019

Nº	FECHA INICIAL	Nº DE FOLIO	INFORMACIÓN	TEMA	TURNADO A	FECHA DE RESPUESTA	OBSERVACIONES
			<p>Regeneración Nacional (MORENA), desde su constitución, hasta su transformación en partido político, por concepto de aportaciones de sus afiliados:</p> <p>a) nacional</p> <p>b) por cada entidad y Ciudad de México.</p> <p>6. Número de afiliados y militantes al partido político nacional MORENA, desde su constitución, hasta el presente:</p> <p>a) nacional</p> <p>b) por cada entidad y Ciudad de México.</p> <p>7. Ingreso del partido político nacional MORENA, desde su constitución, hasta el presente, por concepto de aportaciones de sus afiliados y militantes:</p> <p>a) nacional</p> <p>b) por cada entidad y Ciudad de México, en su caso.</p> <p>8. Presupuesto público del partido político nacional MORENA, desde su constitución, hasta el presente:</p> <p>a) otorgado por la federación</p> <p>b) otorgado por cada entidad y Ciudad de México.</p> <p>Anexar a la información solicitada la copia digital en PDF y en formato editable (Hoja de cálculo o Excel/Texto o Word) de los acuerdos y otras fuentes documentales, según corresponda, que puedan servir como elementos de citación.</p>				
134	03/07/2019	00607119	<p>Por favor, solicito la siguiente información, de manera digital:</p> <p>1. Presupuesto total anualizado del IE/OPLE entre 2009 y 2019 (incluyendo las ministraciones a los partidos políticos).</p> <p>2. Presupuesto de los partidos políticos, ministrados por el IE/OPLE entre 2009 y 2019.</p> <p>3. Qué fracción del presupuesto anual del Estado ha representado el presupuesto del OPLE (presupuesto de la entidad y el porcentaje que representa el presupuesto del órgano electoral dentro del presupuesto local, por año), entre 2009 y 2019.</p> <p>4. Número de afiliados a la agrupación política nacional Movimiento de Regeneración Nacional (MORENA), desde su constitución, hasta su transformación en partido político en la entidad, por año.</p> <p>5. Ingreso de la agrupación política nacional Movimiento de Regeneración Nacional (MORENA), desde su constitución, hasta su transformación en partido político, por concepto de aportaciones de sus afiliados, en la entidad, por año.</p>	Presupuesto, Información de Partidos Políticos	Dirección Ejecutiva de Organización y Partidos Políticos y Dirección Ejecutiva de Administración y Financiamiento	09/08/2019	<p>Resolución IMPEPAC/CT/035/2019, mediante la que se confirma la ampliación del plazo de respuesta hasta por diez días hábiles adicionales al plazo normal de respuesta. Resolución IMPEPAC/CT/041/2019, mediante la cual se confirma la declaración de no competencia parcial de la información y se sugiere al solicitante redirigirla al Instituto Nacional Electoral y a los OPLE de las otras entidades federativas.</p>



INSTITUTO MORELENSE DE PROCESOS ELECTORALES Y PARTICIPACIÓN CIUDADANA
UNIDAD DE TRANSPARENCIA
SOLICITUDES DE ACCESO A LA INFORMACIÓN 1 DE ENERO AL 31 DE AGOSTO DE 2019

N°	FECHA INICIAL	N° DE FOLIO	INFORMACIÓN	TEMA	TURNADO A	FECHA DE RESPUESTA	OBSERVACIONES
			6. Número de afiliados y militantes al partido político nacional MORENA, desde su constitución, hasta el presente, en la entidad, por año. 7. Ingreso del partido político nacional MORENA, desde su constitución, hasta el presente, por concepto de aportaciones de sus afiliados y militantes, en la entidad, por año. 8. Presupuesto público del partido político nacional MORENA, desde su constitución, hasta el presente, otorgado, en su caso, por la entidad, por año. Por favor, anexar a la información solicitada la copia digital en PDF y en formato editable (Hoja de cálculo o Excel/Texto o Word) de los acuerdos y otras fuentes documentales, según corresponda, que puedan servir como elementos de citación.				
135	03/07/2019	SICE00319	Copia simple de las publicaciones en el Periódico Oficial "Tierra y Libertad" de los siguientes acuerdos: ACUERDO IMPEPAC/CEE/177/2015 ACUERDO IMPEPAC/CEE/177/2015	Documentos jurídicos	Secretaría Ejecutiva	16/07/2019	
136	05/07/2019	00622119	Solicito el Gasto asignado y ejercido anual ente de 2006 a 2014, con la distinción entre gasto ordinario y prerrogativas a partidos políticos.	Presupuesto	Dirección Ejecutiva de Administración y Financiamiento	14/08/2019	Resolución IMPEPAC/CT/036/2019, mediante la que se confirma la ampliación del plazo de respuesta hasta por diez días hábiles adicionales al plazo normal de respuesta
137	06/07/2019	00622219	Solicito el Gasto asignado y ejercido anual ente de 2006 a 2014, con la distinción entre gasto ordinario y prerrogativas a partidos políticos.	Presupuesto	Dirección Ejecutiva de Administración y Financiamiento	14/08/2019	Resolución IMPEPAC/CT/036/2019, mediante la que se confirma la ampliación del plazo de respuesta hasta por diez días hábiles adicionales al plazo normal de respuesta



INSTITUTO MORELENSE DE PROCESOS ELECTORALES Y PARTICIPACIÓN CIUDADANA
UNIDAD DE TRANSPARENCIA
SOLICITUDES DE ACCESO A LA INFORMACIÓN 1 DE ENERO AL 31 DE AGOSTO DE 2019

Nº	FECHA INICIAL	Nº DE FOLIO	INFORMACIÓN	TEMA	TURNADO A	FECHA DE RESPUESTA	OBSERVACIONES
138	05/07/2019	00625319	Informe el periodo por el cual fungió como encargado de Despacho de la Dirección Ejecutiva de Administración y Financiamiento del IMPEPAC el C.P. Guillermo Benítez Hernández. Copia certificada del nombramiento del C.P. Guillermo Benítez Hernández, como encargado de despacho de la Dirección Ejecutiva de Administración y Financiamiento del IMPEPAC, de fecha dos de enero de dos mil diecisiete, o en su caso fecha en que haya sido designado.	Información del IMPEPAC	Dirección Ejecutiva de Administración y Financiamiento	14/08/2019	
139	06/07/2019	00625419	Informe el periodo por el cual fungió como encargado de Despacho de la Dirección Ejecutiva de Administración y Financiamiento del IMPEPAC el C.P. Guillermo Benítez Hernández. Copia certificada del nombramiento del C.P. Guillermo Benítez Hernández, como encargado de despacho de la Dirección Ejecutiva de Administración y Financiamiento del IMPEPAC, de fecha dos de enero de dos mil diecisiete, o en su caso fecha en que haya sido designado.	Información del IMPEPAC	Dirección Ejecutiva de Administración y Financiamiento	14/08/2019	
140	07/07/2019	00625519	Informe el periodo por el cual fungió como encargado de Despacho de la Dirección Ejecutiva de Administración y Financiamiento del IMPEPAC el C.P. Guillermo Benítez Hernández. Copia certificada del nombramiento del C.P. Guillermo Benítez Hernández, como encargado de despacho de la Dirección Ejecutiva de Administración y Financiamiento del IMPEPAC, de fecha dos de enero de dos mil diecisiete, o en su caso fecha en que haya sido designado.	Información del IMPEPAC	Dirección Ejecutiva de Administración y Financiamiento	14/08/2019	
141	16/07/2019	00672319	Para las elecciones de 2021, cuales son los cargos que se elegirán así como el número a elegir de cada cargo y/o elección. Para aquellas entidades que renueven Gubernatura indicar si la legislación local contempla el voto de las y los mexicanos en el extranjero.	Información de Partidos Políticos y Procesos Electorales	Dirección Ejecutiva de Organización y Partidos Políticos	05/08/2019	
142	16/07/2019	00672719	De las elecciones realizadas desde 2010 a 2019: Número de ciudadanos en la lista nominal. Cargo a elegir. Empresa que elaboro el material electoral y su costo. Empresa que elaboro la documentación electoral y su costo. Empresa que se encargo del PREP y su costo.	Procesos Electorales e Información del IMPEPAC	Dirección Ejecutiva de Administración y Financiamiento. Dirección Ejecutiva de Organización y Partidos Políticos	05/08/2019	



INSTITUTO MORENSE DE PROCESOS ELECTORALES Y PARTICIPACIÓN CIUDADANA
UNIDAD DE TRANSPARENCIA
SOLICITUDES DE ACCESO A LA INFORMACIÓN 1 DE ENERO AL 31 DE AGOSTO DE 2019

N°	FECHA INICIAL	N° DE FOLIO	INFORMACIÓN	TEMA	TURNADO A	FECHA DE RESPUESTA	OBSERVACIONES
143	19/07/2019	00673619	Por medio de la presente quisiera conocer el listado de personas (sólo nombre y sección electoral) morenses afiliadas al partido MORENA, número registrados, por municipio de manera detallada enlistada por orden alfabético	Información de Partidos Políticos	Dirección Ejecutiva de Organización y Partidos Políticos	09/08/2019	Resolución IMPEPAC/CT/042/2019, mediante la cual se confirma la declaración de no competencia de la información y se sugiere al solicitante redirigirla al Instituto Nacional Electoral.
144	19/07/2019	00676419	¿Cuántas veces se han utilizado los mecanismos de participación Ciudadana?, ¿En qué fechas?	Participación Ciudadana	Dirección Ejecutiva de Capacitación Electoral, Educación Cívica y Participación Ciudadana.	29/07/2019	
145	19/07/2019	00681619	Información acerca del Partido/Coalición que ha ganado en las elecciones municipales (ayuntamientos) en cada municipalidad de este estado desde 2000 hasta 2018	Partidos Políticos	Dirección Ejecutiva de Organización y Partidos Políticos	05/08/2019	
146	30/07/2019	00723719	1. Cuenta pública aprobada por cada uno de los institutos electorales locales u OPL de la república mexicana de los años 2012, 2015, 2016, 2017, 2018 y 2019	Presupuesto	Dirección Ejecutiva de Administración y Financiamiento	12/08/2019	Resolución IMPEPAC/CT/044/2019, mediante la cual se confirma la ampliación del plazo de respuesta hasta por diez días hábiles adicionales al plazo normal.
147	31/07/2019	00730919	Solicito información de los candidatos en las elecciones locales en el periodo 2009-2019. Este periodo incluye cualquier elección local en la entidad federativa (ordinaria y extraordinaria) desde el ciclo electoral 2008-09 hasta el ciclo electoral 2018-19. Específicamente, requiero la siguiente información de los candidatos y de sus suplentes: -Apellido(s) Paterno -Apellido(s) Materno -Nombre(s) -Edad -Sexo -Escolaridad máxima (si es superior a Bachillerato, el título del grado de estudios alcanzado. Ejemplos: Licenciatura en Comunicaciones, Maestría en Ciencias, Doctorado en Economía.	Candidatos, Resultados Electorales	Dirección Ejecutiva de Organización y Partidos Políticos	05/08/2019	



INSTITUTO MORELENSE DE PROCESOS ELECTORALES Y PARTICIPACIÓN CIUDADANA
UNIDAD DE TRANSPARENCIA
SOLICITUDES DE ACCESO A LA INFORMACIÓN 1 DE ENERO AL 31 DE AGOSTO DE 2019

Nº	FECHA INICIAL	Nº DE FOLIO	INFORMACIÓN	TEMA	TURNADO A	FECHA DE RESPUESTA	OBSERVACIONES
148	31/07/2019	00731019	<p>-Cargo al que fue postulado: Presidente municipal, Regidor por mayoría relativa, Síndico, Regidor por representación proporcional, Diputado local por mayoría relativa, Diputado local por representación proporcional.</p> <p>-Posición en la lista en la que fueron postulados. Nota: Para los miembros de una planilla esto se refiere al orden en la lista en que fueron puestos. Ejemplos: 1er síndico, 2o síndico, 1er regidor, 2o regidor, etc.). De forma similar para aquellos postulados a un cargo de representación proporcional, proporcionar la posición en la lista en que fueron puestos en la lista.</p> <p>- Partido político o coalición que lo postula (si es una coalición, incluir los partidos parte de dicha coalición).</p> <p>-Ciclo electoral en el que fue postulado (o año electoral)</p> <p>-Indicar si el candidato fue electo o no para el puesto al que fue nominado.</p> <p>-Municipio (para elección a cargos del ayuntamiento) o distrito (para diputados locales).</p> <p>Anexo un ejemplo de formato para presentar la información (ejemplo.xlsx). Quedo a su disposición en caso de tener alguna duda de la solicitud de información.</p>	Candidatos, Resultados Electorales	Dirección Ejecutiva de Organización y Partidos Políticos	05/08/2019	



INSTITUTO MORELENSE DE PROCESOS ELECTORALES Y PARTICIPACIÓN CIUDADANA
UNIDAD DE TRANSPARENCIA
SOLICITUDES DE ACCESO A LA INFORMACIÓN 1 DE ENERO AL 31 DE AGOSTO DE 2019

Nº	FECHA INICIAL	Nº DE FOLIO	INFORMACIÓN	TEMA	TURNADO A	FECHA DE RESPUESTA	OBSERVACIONES
			<p>miembros de una planilla esto se refiere al orden en la lista en que fueron puestos. Ejemplos: 1er síndico, 2o síndico, 1er regidor, 2o regidor, etc.). De forma similar para aquellos postulados a un cargo de representación proporcional, proporcionar la posición en la lista en que fueron puestos en la lista.</p> <p>- Partido político o coalición que lo postula (si es una coalición, incluir los partidos parte de dicha coalición).</p> <p>-Ciclo electoral en el que fue postulado (o año electoral)</p> <p>-Indicar si el candidato fue electo o no para el puesto al que fue nominado.</p> <p>-Municipio (para elección a cargos del ayuntamiento) o distrito (para diputados locales).</p> <p>Anexo un ejemplo de formato para presentar la información (ejemplo.xlsx). Quedo a su disposición en caso de tener alguna duda de la solicitud de información.</p>				
149	31/07/2019	00731119	1.- ¿Qué marco jurídico normativo utilizan en el tema de participación Ciudadana? 2.- ¿Han llevado a cabo la dinámica de participación ciudadana? 3.- ¿En qué ámbito, como y que resultados se obtuvieron de esta dinámica de participación ciudadana?	Participación Ciudadana	Dirección Ejecutiva de Capacitación Electoral, Educación Cívica y Participación Ciudadana.	13/08/2019	
150	31/07/2019	00731219	1.- ¿Qué marco jurídico normativo utilizan en el tema de participación Ciudadana? 2.- ¿Han llevado a cabo la dinámica de participación ciudadana? 3.- ¿En qué ámbito, como y que resultados se obtuvieron de esta dinámica de participación ciudadana?	Participación Ciudadana	Dirección Ejecutiva de Capacitación Electoral, Educación Cívica y Participación Ciudadana.	13/08/2019	
151	31/07/2019	00731319	1.- ¿Qué marco jurídico normativo utilizan en el tema de participación Ciudadana? 2.- ¿Han llevado a cabo la dinámica de participación ciudadana? 3.- ¿En qué ámbito, como y que resultados se obtuvieron de esta dinámica de participación ciudadana?	Participación Ciudadana	Dirección Ejecutiva de Capacitación Electoral, Educación Cívica y Participación Ciudadana.	13/08/2019	
152	31/07/2019	00731419	1.- ¿Qué marco jurídico normativo utilizan en el tema de participación Ciudadana? 2.- ¿Han llevado a cabo la dinámica de participación ciudadana? 3.- ¿En qué ámbito, como y que resultados se obtuvieron de esta dinámica de participación ciudadana?	Participación Ciudadana	Dirección Ejecutiva de Capacitación Electoral, Educación Cívica y Participación Ciudadana.	13/08/2019	



INSTITUTO MORELENSE DE PROCESOS ELECTORALES Y PARTICIPACIÓN CIUDADANA
UNIDAD DE TRANSPARENCIA
SOLICITUDES DE ACCESO A LA INFORMACIÓN 1 DE ENERO AL 31 DE AGOSTO DE 2019

Nº	FECHA INICIAL	Nº DE FOLIO	INFORMACIÓN	TEMA	TURNADO A	FECHA DE RESPUESTA	OBSERVACIONES
153	31/07/2019	00731519	1.- ¿Qué marco jurídico normativo utilizan en el tema de participación Ciudadana? 2.- ¿Han llevado a cabo la dinámica de participación ciudadana? 3.- ¿En qué ámbito, como y que resultados se obtuvieron de esta dinámica de participación ciudadana?	Participación Ciudadana	Dirección Ejecutiva de Capacitación Electoral, Educación Cívica y Participación Ciudadana.	13/08/2019	
154	01/08/2019	00739619	Con cuantas categorías o plazas cuenta el Instituto. Cuantas son Permanentes, cuantas Eventuales, cuantas por Honorarios. Cuantas están ocupadas y cuantas Disponibles. En que área se encuentran cada una de las plazas. Cuál es el nivel de salario de cada una de las plazas o categorías. Cantidad entregada por concepto de finiquito y cuanto corresponde a cada categoría (A, B, C, D), desde el mes de diciembre de 2018 a agosto de 2019, y en qué área se encontraba el personal al que le fue entregado dicho finiquito.	Presupuesto, información del impepac	Dirección Ejecutiva de Capacitación Electoral, Educación Cívica y Participación Ciudadana.	21/08/2019	
155	07/08/2019	00751319	Me sea informado de acuerdo a la normativa electoral, cual fue el procedimiento que llevó a cabo el Instituto Morelense de Procesos Electorales y Participación Ciudadana, para obtener que el Instituto Nacional Electoral, designara al Secretario Ejecutivo o en su caso Encargado de Despacho de la Secretaría Ejecutiva en el año 2018, durante el proceso electoral 2017-2018. Me sea expedida copia escaneada, del oficio u oficios que se hayan emitido por parte de cualquier funcionario del Instituto Morelense de Procesos Electorales y Participación Ciudadana, por el que se solicitó al Instituto Nacional Electoral, designara en el año 2018 durante el proceso electoral local 2017-2018, a algún funcionario del Instituto Nacional Electoral para ocupar el cargo de Secretario Ejecutivo o en su caso Encargado de Despacho de la Secretaría Ejecutiva.	Información del Impepac	Secretaría Ejecutiva	19/08/2019	
156	13/08/2019	00768119	Remuneraciones del Titular del Órgano Interno de Control del Instituto Morelense de Procesos Electorales y Participación Ciudadana	Información del Impepac Presupuesto	Dirección Ejecutiva de Administración y Financiamiento	14/08/2019	
157	14/08/2019	00772919	Solicito todos los archivos y/o documentos, en cualquier formato, que den razón directa o indirecta de la información que requiero (oficios, memorándums, imágenes, minutas, bitácoras, tablas, hojas de cálculo, entre otros) sobre: 1. Desde 2010 hasta la fecha, ¿cuántas solicitudes de eliminación, remoción o desindexación de contenido se han hecho a Google (a través de	Información del impepac	Secretaría Ejecutiva	26/08/2019	



INSTITUTO MORELENSE DE PROCESOS ELECTORALES Y PARTICIPACIÓN CIUDADANA
UNIDAD DE TRANSPARENCIA
SOLICITUDES DE ACCESO A LA INFORMACIÓN 1 DE ENERO AL 31 DE AGOSTO DE 2019

Nº	FECHA INICIAL	Nº DE FOLIO	INFORMACIÓN	TEMA	TURNADO A	FECHA DE RESPUESTA	OBSERVACIONES
			<p>cualquier mecanismo)? Favor de señalar, para cada una: (i) descripción del contenido y fecha de publicación; (ii) motivo de la solicitud; (iii) fecha de la solicitud; (iv) cuáles solicitudes contaron con órdenes o controles judiciales; (v) cuáles solicitudes fueron aceptadas y cuáles fueron rechazadas por Google. 2. Desde 2010 hasta la fecha, ¿cuántas solicitudes de eliminación, remoción o desindexación de contenido se han hecho a Facebook (a través de cualquier mecanismo)? Favor de señalar, para cada una: (i) descripción del contenido y fecha de publicación; (ii) motivo de la solicitud; (iii) fecha de la solicitud; (iv) cuáles solicitudes contaron con órdenes o controles judiciales; (v) cuáles solicitudes fueron aceptadas y cuáles fueron rechazadas por Facebook. 3. Desde 2010 hasta la fecha, ¿cuántas solicitudes de eliminación, remoción o desindexación de contenido se han hecho a Twitter (a través de cualquier mecanismo)? Favor de señalar, para cada una: (i) descripción y fecha de publicación del contenido; (ii) motivo de la solicitud; (iii) fecha de la solicitud; (iv) cuáles solicitudes contaron con órdenes o controles judiciales; (v) cuáles solicitudes fueron aceptadas y cuáles fueron rechazadas por Twitter. 4. Desde 2010 hasta la fecha, ¿cuántas solicitudes de eliminación o remoción de contenido se han hecho directamente a periodistas, medios de comunicación y/u organizaciones de la sociedad civil? Favor de señalar, para cada una: (i) descripción y fecha de publicación del contenido; (ii) motivo de la solicitud; (iii) fecha de la solicitud; (iv) plataforma digital, red social o sitio web donde el contenido solicitado a remover está/estuvo alojado; (v) cuáles solicitudes contaron con órdenes o controles judiciales; (vi) cuáles solicitudes fueron aceptadas y cuáles fueron rechazadas por estos actores. 5. Desde 2010 hasta la fecha, ¿cuántas solicitudes de eliminación o remoción de contenido se han hecho directamente a web hosts? Favor de señalar, para cada una: (i) descripción y fecha de publicación del contenido; (ii) motivo de la solicitud; (iii) fecha de la solicitud; (iv) sitio web donde el contenido solicitado a remover está/estuvo alojado; (v) cuáles solicitudes contaron con órdenes o controles judiciales; (vi) cuáles solicitudes fueron aceptadas y cuáles fueron rechazadas por estos actores. 6. ¿Cuál función, facultad o ámbito de competencia les habilita a realizar solicitudes de eliminación, remoción o desindexación de contenidos? Solicito todos los archivos y/o documentos, en cualquier formato, que den razón</p>				



INSTITUTO MORENSE DE PROCESOS ELECTORALES Y PARTICIPACIÓN CIUDADANA
UNIDAD DE TRANSPARENCIA
SOLICITUDES DE ACCESO A LA INFORMACIÓN 1 DE ENERO AL 31 DE AGOSTO DE 2019

Nº	FECHA INICIAL	Nº DE FOLIO	INFORMACIÓN	TEMA	TURNADO A	FECHA DE RESPUESTA	OBSERVACIONES
			<p>directa o indirecta de la información que requiero (órdenes judiciales, oficios, memorándums, imágenes, minutas, bitácoras, tablas, hojas de cálculo, entre otros) sobre: 1. Desde 2010 hasta la fecha, ¿cuántas solicitudes de generación de órdenes judiciales ha recibido por parte de instituciones y dependencias gubernamentales encaminadas a requerir la eliminación, remoción o desindexación de contenido en Google, Facebook o Twitter? Favor de señalar, para cada una: (i) descripción y fecha de publicación del contenido; (ii) fundamentación de la solicitud; (iii) fecha de la solicitud; (iv) plataforma digital o red social donde el contenido solicitado a remover está/estuvo alojado; (v) institución o dependencia gubernamental de la cual provino la solicitud; (vi) si la decisión de generar una orden judicial fue favorable o negativa y por qué. 2. Desde 2010 hasta la fecha, ¿cuántas solicitudes de generación de órdenes judiciales ha recibido por parte de instituciones y dependencias gubernamentales encaminadas a requerir la eliminación, remoción o desindexación de contenido en sitios web? Favor de señalar, para cada una: (i) descripción y fecha de publicación del contenido; (ii) fundamentación de la solicitud; (iii) fecha de la solicitud; (iv) sitio web donde el contenido solicitado a remover está/estuvo alojado y web host al cual la orden estuvo dirigida; (v) institución o dependencia gubernamental de la cual provino la solicitud; (vi) si la decisión de generar una orden judicial fue favorable o negativa y por qué. 3. Desde 2010 hasta la fecha, ¿cuántas solicitudes de generación de órdenes judiciales ha recibido por parte de instituciones y dependencias gubernamentales encaminadas a requerir la eliminación, remoción o desindexación de contenido a periodistas, medios de comunicación y/u organizaciones de la sociedad civil? Favor de señalar, para cada una: (i) descripción y fecha de publicación del contenido; (ii) fundamentación de la solicitud; (iii) fecha de la solicitud; (iv) plataforma, red social o sitio web donde el contenido solicitado a remover está/estuvo alojado; (v) institución o dependencia gubernamental de la cual provino la solicitud; (vi) si la decisión de generar una orden judicial fue favorable o negativa y por qué. 4. ¿Cuáles son los criterios para resolver -de manera favorable o negativa- las solicitudes de generación de órdenes judiciales por parte de instituciones y dependencias gubernamentales encaminadas a requerir la eliminación, remoción o desindexación de contenidos en línea / en Internet?</p>				



INSTITUTO MORELENSE DE PROCESOS ELECTORALES Y PARTICIPACIÓN CIUDADANA
UNIDAD DE TRANSPARENCIA
SOLICITUDES DE ACCESO A LA INFORMACIÓN 1 DE ENERO AL 31 DE AGOSTO DE 2019

N°	FECHA INICIAL	N° DE FOLIO	INFORMACIÓN	TEMA	TURNADO A	FECHA DE RESPUESTA	OBSERVACIONES
158	16/08/2019	00788119	Se me expida copia certificada escaneada, de los contratos de trabajo celebrados por cualquiera modalidad, entre el Instituto Morelense de Procesos Electorales y Participación Ciudadana, y el ingeniero Pablo Vera García, durante los meses de septiembre, octubre, noviembre y diciembre del año 2017, y de los meses de enero, febrero y marzo, del año 2018.	Documentos jurídicos, información del impepac	Dirección Ejecutiva de Administración y Financiamiento	28/08/2019	
159	16/08/2019	00788219	Copia certificada escaneada del nombramiento del Ingeniero Pablo Vera García, como titular de la Unidad Técnica de Servicios de Informática del Impepac, o cual quiera que haya sido la denominación de su nombramiento, que le haya sido otorgado durante los años 2017 y 2018.	Información del impepac	Secretaría Ejecutiva		Resolución IMPEPAC/CT/045/2019, mediante la cual, el Comité de Transparencia confirma la solicitud de ampliación de plazo
160	21/08/2019	00801319	Indique si del año 2010 a la fecha el ciudadano XXXXXX XXXXXX XXXXXXXX resultó y/o está inhabilitado para ejercer sus derechos políticos.	No competencia de la información	Comité de Transparencia	29/08/2019	Resolución IMPEPAC/CT/046/2019, mediante la cual, el Comité de Transparencia confirma la incompetencia sobre la información solicitada.
161	23/08/2019	SIOF01619	<ul style="list-style-type: none"> • Estatutos de los Partidos Socialdemócrata y Encuentro Social, domicilios oficiales y portales de internet. • Coaliciones de los partidos que participaron en el Proceso Electoral 2017-2018. • Direcciones y portales de internet de candidatos independientes que participaron en el Proceso Electoral 2017-2018. • Nombres de las asociaciones civiles de los candidatos independientes que participaron en el Proceso Electoral 2017-2018. • Procedimiento de creación de nuevos partidos políticos con el calendario a cumplir. • ¿Cuántos a la fecha han cumplido con los requisitos y siguen en el procedimiento para conformar un nuevo partido? • Candidatos independientes o integrantes de sus planillas que ganaron en los municipios de Cuernavaca, Emiliano Zapata y Temixco. • Órganos de Dirección de los partidos PSD y PES. 	Información de los Partidos Políticos, Procesos Electorales, Candidatos, Conformación de nuevos partidos políticos.	Dirección Ejecutiva de Organización y Partidos Políticos		



INSTITUTO MORELENSE DE PROCESOS ELECTORALES Y PARTICIPACIÓN CIUDADANA
UNIDAD DE TRANSPARENCIA
SOLICITUDES DE ACCESO A LA INFORMACIÓN 1 DE ENERO AL 31 DE AGOSTO DE 2019

Nº	FECHA INICIAL	Nº DE FOLIO	INFORMACIÓN	TEMA	TURNADO A	FECHA DE RESPUESTA	OBSERVACIONES
162	23/08/2019	00806019	La austeridad republicana impulsada desde el gobierno de la 4T, obliga al uso adecuado de los recursos públicos, siempre observado los principios de austeridad y máxima publicidad, por ello quiero saber todos los datos relacionados con el personal que labora directamente para los Consejeros Estatales, desde su perfil, cuánto ganan, que hacen, donde laboran, cuánto ganan, todo.	Presupuesto, información del impepac	Dirección Ejecutiva de Administración y Financiamiento		
163	26/08/2019	00812719	La austeridad republicana impulsada desde el gobierno de la 4T, implica el uso adecuado de los recursos públicos, observando los principios máxima publicidad y exhaustividad. Solicito los datos de los apoyos que se entregan a los consejeros del Consejo Estatal y su comprobación y justificación desde hace seis meses a la fecha,, y todo otro tipo de apoyo que implique recursos públicos	Presupuesto, información del impepac	Dirección Ejecutiva de Administración y Financiamiento		
164	27/08/2019	00816019	<ol style="list-style-type: none"> 1. Determinar si la Constitución Estatal y/o alguna legislación secundaria regula mecanismos como el Referéndum, el Plebiscito, la iniciativa popular y la revocación del mandato, y conocer el fundamento legal correspondiente. 2. Indicar cuantos procesos de Referéndum, Plebiscito, iniciativa popular y la revocación del mandato se han organizado en la entidad. 3. Indicar en cuantos procesos de Referéndum, Plebiscito, iniciativa popular y/o revocación del mandato ha organizado y/o intervenido el instituto electoral local. 4. Indicar los temas o asuntos sobre los que han tratado los referéndums, Plebiscitos, iniciativas populares y las revocaciones de mandato que se han organizado en la entidad, señalando los datos estadísticos de la participación ciudadana en dichos ejercicios 	Participación Ciudadana	Dirección Ejecutiva de Capacitación Electoral, Educación Cívica y Participación Ciudadana.		
165	27/08/2019	00819519	Considerando que el artículo 54, párrafo 8 del Reglamento de Fiscalización del INE señala que, los partidos políticos podrán abrir las cuentas bancarias para campaña a partir del mes inmediato anterior al inicio del proceso electoral, ¿en qué momento el Instituto Electoral realiza el deposito del financiamiento público para gastos de campaña a los partidos políticos?, es decir, se transfieren los recursos correspondientes al momento en que dan inicio las campañas electorales o, en su caso, lo hacen de manera previa (con cuanta anticipación). El	Información de partidos políticos, Presupuesto, Documentos jurídicos	Dirección Ejecutiva de Organización y Partidos Políticos y Dirección Ejecutiva de Administración y Financiamiento		



INSTITUTO MORELENSE DE PROCESOS ELECTORALES Y PARTICIPACIÓN CIUDADANA
UNIDAD DE TRANSPARENCIA
SOLICITUDES DE ACCESO A LA INFORMACIÓN 1 DE ENERO AL 31 DE AGOSTO DE 2019

N°	FECHA INICIAL	N° DE FOLIO	INFORMACIÓN	TEMA	TURNADO A	FECHA DE RESPUESTA	OBSERVACIONES
			cualquiera de ambos supuestos, bajo qué criterio determinan uno u otro.				
166	29/08/2019	00824119	La austeridad republicana impulsada desde el gobierno de la 4T así como los principios de racionalidad y austeridad obligan al cuidado de los recursos públicos, por ello requiero saber cómo llevan el control de asistencia del personal y copia donde conste el personal asignado a los Consejeros Estatales de los últimos 6 meses	Información del impepac	Dirección Ejecutiva de Administración y Financiamiento		
167	30/08/2019	00826719	Nombre, cargo desempeñado, categoría y número del personal adscrito a cada uno de los consejeros así como su curriculum, en formato PDF. Fecha de ingreso, categoría de ingreso y fecha de cambio de categoría en su caso así como el motivo del mismo, del personal adscrito a cada uno de los consejeros. Horario de entrada y salida del personal adscrito a cada uno de los consejeros, con documentos que lo comprueben. ¿Cuál es el procedimiento de selección del personal adscrito a cada uno de los consejeros? ¿Cuál es el marco normativo para el proceso de selección del personal adscrito a cada uno de los consejeros? ¿Está permitido que los consejeros contraten como su personal a sus familiares sin importar el grado? señalar la ley, código o reglamento que permite esta situación. ¿Cuál es el grado de estudios que deben tener los asistentes de los consejeros? quienes cumplen con él y quienes no Cedula de licenciatura en derecho, administración o la licenciatura que hayan cursado los asistentes de los consejeros. ¿Cuáles son las funciones y actividades del personal adscrito a los consejeros? haciendo mención por cada uno de ellos y exhibir en pdf documentos que acrediten su dicho. Nombre, curriculum y experiencia así como los documentos que comprueben la misma de la Coordinadora o quien desempeñe la encargaduría de Educación Cívica del Instituto actualmente. ¿Cuáles son los requisitos para cubrir una coordinación y una encargaduría de coordinación? ¿Cuál fue el método de selección para cubrir la coordinación de educación cívica? ¿Cuántas personas se postularon para la coordinación de educación cívica? ¿Cuántas personas fueron rechazadas para la coordinación de	Información del Impepac, documentos jurídicos	Dirección Ejecutiva de Administración y Financiamiento y Unidad Técnica del SPEN		



INSTITUTO MORELENSE DE PROCESOS ELECTORALES Y PARTICIPACIÓN CIUDADANA
UNIDAD DE TRANSPARENCIA
SOLICITUDES DE ACCESO A LA INFORMACIÓN 1 DE ENERO AL 31 DE AGOSTO DE 2019

N°	FECHA INICIAL	N° DE FOLIO	INFORMACIÓN	TEMA	TURNADO A	FECHA DE RESPUESTA	OBSERVACIONES
			<p>educación cívica y porque? Si alguno de las personas que se postularon para la coordinación de educación cívica decidieron no seguir en el proceso de selección, mostrar en PDF el escrito en el cual manifestaron su deseo de no continuar en el mismo. ¿Cuál es el marco normativo que permite que un asistente de consejero ocupe una coordinación que le pertenece a INE? La designación de una coordinadora que ocupada el cargo de asistente de un consejero, ¿no vicia el funcionamiento de la misma, como garantiza el instituto que desempeñará sus funciones sin ceder a la presión o a la voluntad de su ex jefe? ¿Cuál fue el criterio de desempate o determinación para elegir quien ocuparía el puesto? ¿Se aplicaron entrevistas o exámenes a los candidatos a la coordinación de educación cívica?, exhibir en pdf los mismos, para verificar la total imparcialidad al momento de elegir al candidato designado.</p>				