

INFORME QUE PRESENTA LA UNIDAD DE TRANSPARENCIA SOBRE LAS SOLICITUDES DE INFORMACIÓN PRESENTADAS ANTE EL IMPEPAC DEL 1 DE OCTUBRE AL 21 DE NOVIEMBRE DE 2017.

En el periodo comprendido del 1 de octubre al 21 de noviembre de 2017 la Unidad de Transparencia ha recibido 41 solicitudes de información, clasificadas por mes quedan de la siguiente manera:

Mes	Cantidad	Porcentaje
Octubre	27	56%
Noviembre	14	34%
	41	100%

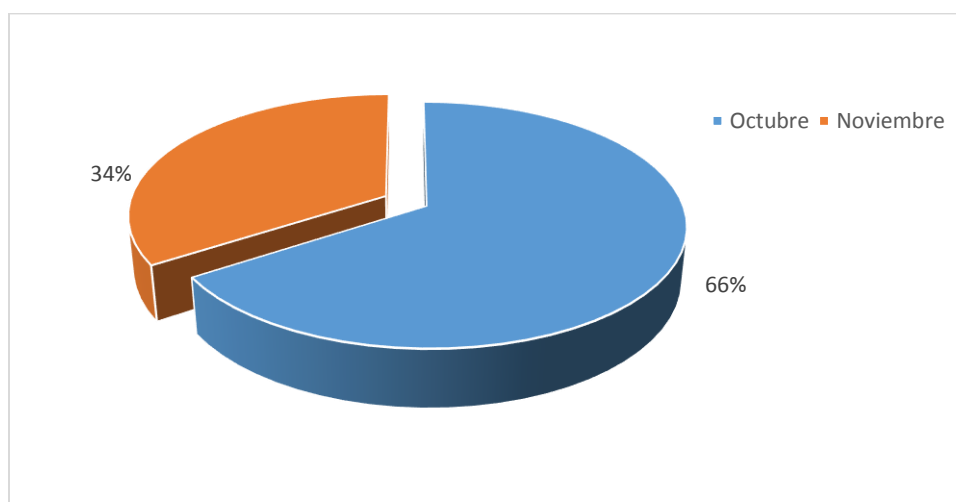
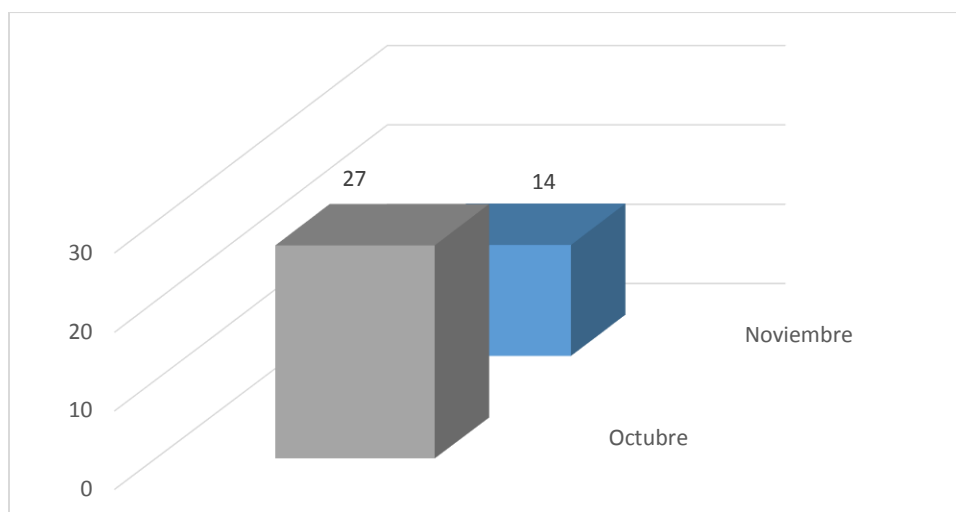

De acuerdo a la información solicitada, las peticiones fueron turnadas a las áreas competentes, Ya que en una solicitud se pueden tratar uno o más temas que pueden corresponder a una sola o varias unidades administrativas, el total por áreas es mayor que el total de solicitudes, quedando de la siguiente manera

Área responsable de la información	Cantidad	Porcentaje
Dirección Ejecutiva de Administración y Financiamiento	14	26%
Dirección Ejecutiva de Capacitación Electoral, Educación Cívica y Participación Ciudadana	4	8%
Dirección Ejecutiva de Organización y Partidos Políticos	20	37%
Secretaría Ejecutiva	4	8%
Dirección Jurídica	4	7%
Unidad Técnica del Servicio Profesional Electoral	4	7%
Unidad de Transparencia	4	7%
		100%

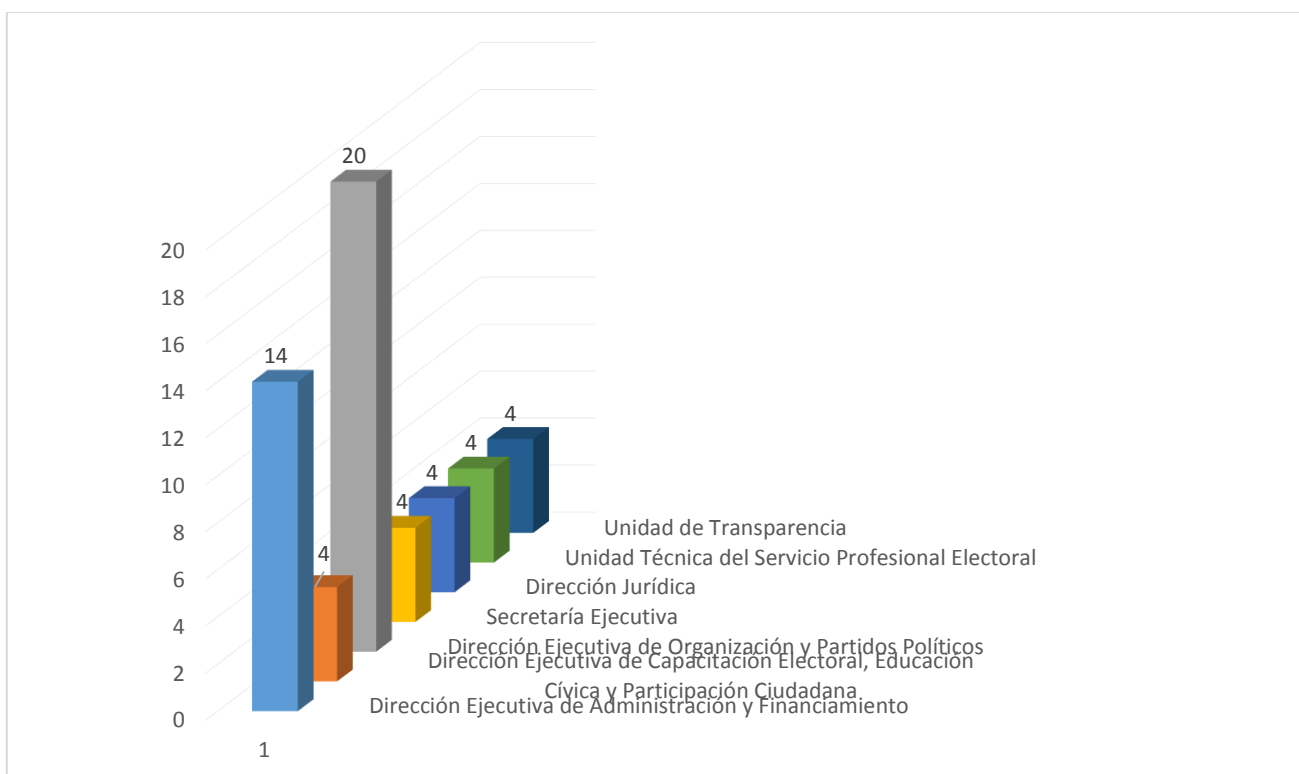

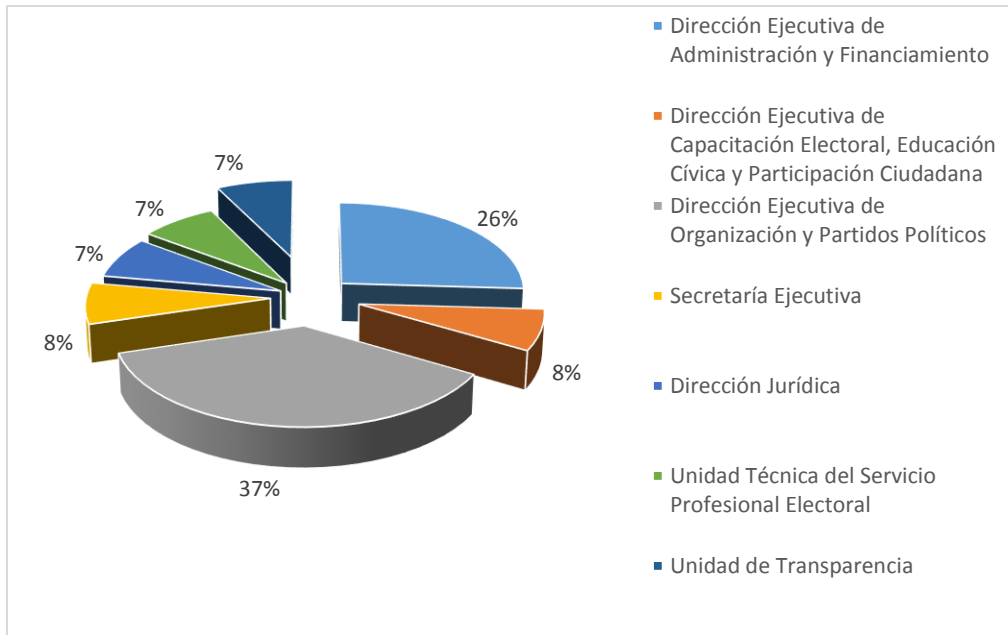

En las solicitudes se pide información referente a uno o más temas, por lo que se reflejará un número mayor a las 41 que se han recibido en este periodo; y quedando clasificadas de la siguiente manera:

Tema	Cantidad	Porcentaje
Presupuesto	7	14%
Resultados Electorales	5	10%
Información Jurídica	14	28%
Partidos Políticos	1	2%
Personal Impepac	8	16%
Voto en el extranjero	12	24%
Candidatos	3	6%
		100%

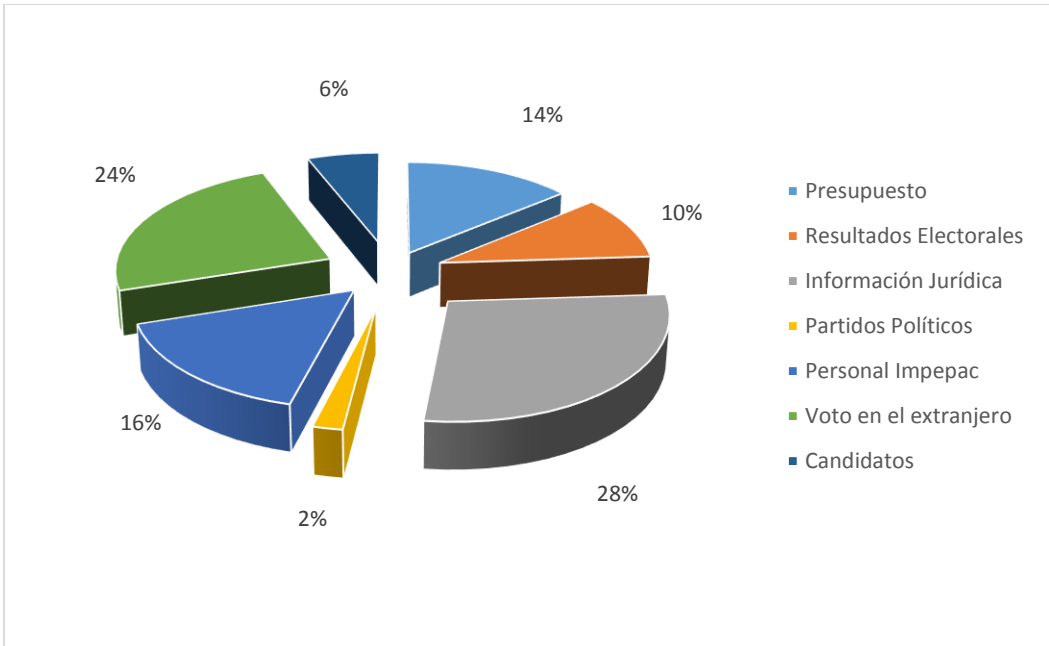
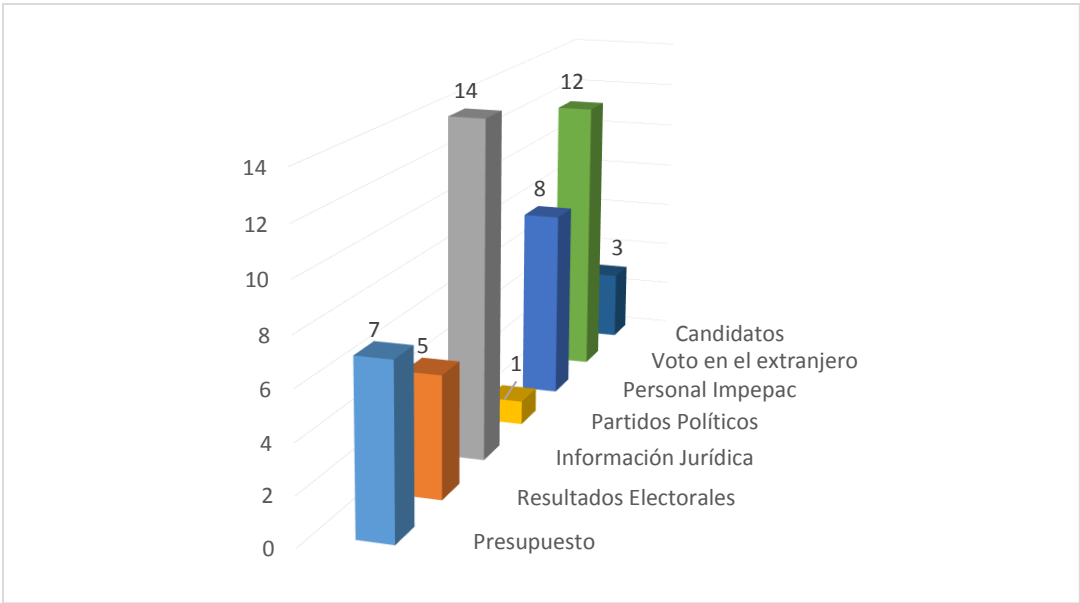

Como se ha mencionado en el principio de este informe, en el periodo comprendido del 1 de octubre al 21 de noviembre del año en curso, se han recibido 41 solicitudes de información, de las cuales 28 han sido atendidas entregando la información que se solicitó lo que representa el 68% del total, mientras que 13 se encuentran en trámite en las áreas a las cuales les

Solicitudes de información	Cantidad	Porcentaje
Aatendidas	28	68%
En trámite	13	32%
Total	41	100%

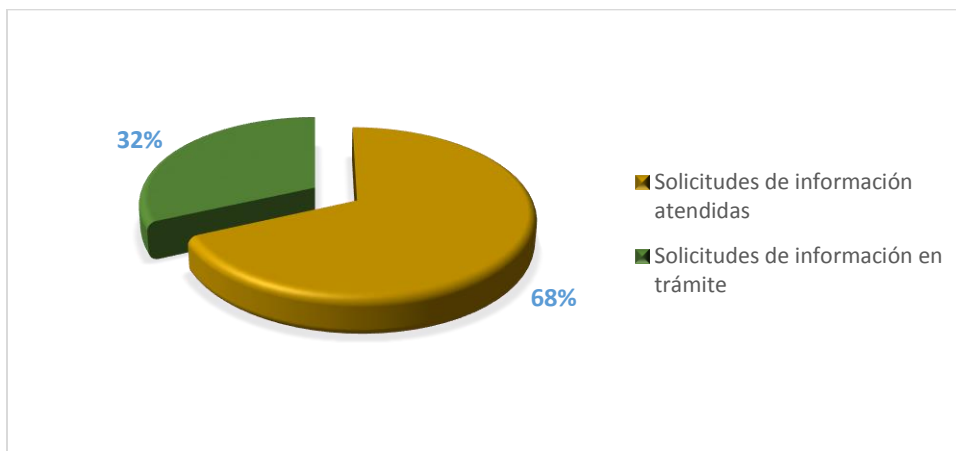
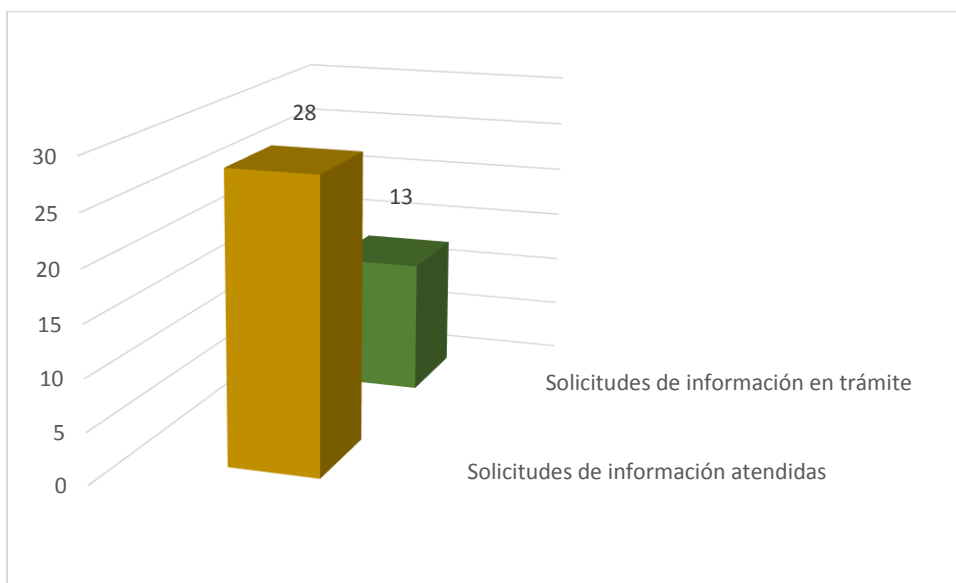



Solicitudes de información recibidas y atendidas por la Unidad de Transparencia y las áreas del Impepac del 1 de octubre al 21 de noviembre de 2017

Consecutivo	Fecha de recepción	Fecha de respuesta	Solicitante	Solicitud turnada a	Medio por el que se solicitó	Se respondió (Si/No)	Fundamento Constitucional	Información solicitada y observaciones
1	26/09/17 (El sistema INFOMEX dio fecha del 02/10/2017)	11/10/2017	JACK Jack	Dirección Ejecutiva de Administración y Finanzamiento y Secretaría Ejecutiva	PNT 00774217	SI	Artículo 6 de la Constitución Política de los Estados Unidos Mexicanos	Me podrían informar cuanto ganan los representantes y consejeros del poder legislativo de los partidos políticos así como si cuentan con asesores y cuanto ganan estos de cada partido. En el IMPEPAC .Gracias
2	26/09/17 (El sistema INFOMEX dio fecha del 02/10/2017)	11/10/2017	JACK Jack	Dirección Ejecutiva de Administración y Finanzamiento y Secretaría Ejecutiva	PNT 00774317	SI	Artículo 6 de la Constitución Política de los Estados Unidos Mexicanos	Me podrían informar cuanto ganan los representantes y consejeros del poder legislativo de los partidos políticos así como si cuentan con asesores y cuanto ganan estos de cada partido. En el IMPEPAC .Gracias

Solicitudes de información recibidas y atendidas por la Unidad de Transparencia y las áreas del Impepac del 1 de octubre al 21 de noviembre de 2017

Consecutivo	Fecha de recepción	Fecha de respuesta	Solicitante	Solicitud turnada a	Medio por el que se solicitó	Se respondió (Si/No)	Fundamento Constitucional	Información solicitada y observaciones
3	28/9/17 (El sistema INFOMEX dio fecha del 02/10/17)	27/10/2017	Omar Said Tapia Cruz	Dirección Ejecutiva de Organización y Partidos Políticos	PNT 00778517	SI	Artículo 6 de la Constitución Política de los Estados Unidos Mexicanos	¿Cuál es el fundamento constitucional y legal a nivel estatal que regula a las coaliciones y a las candidaturas comunes en la entidad federativa con la ley vigente hasta el año 2016? En caso de presentarse una reforma después de este año, precisar en qué fecha. ¿Cuáles son las similitudes y diferencias entre ambas figuras y para qué tipos de elecciones operan? ¿Cuántas elecciones de gobernador, diputados y ayuntamientos se han celebrado en la entidad, durante el periodo comprendido del año 2000 hasta el año 2016? ¿Cuáles han sido los resultados de las votaciones por partido político en cada tipo de elección, durante el periodo comprendido del año 2000 hasta el año 2016? ¿Cuál ha sido el porcentaje de la participación ciudadana durante las elecciones celebradas durante el periodo comprendido entre el año 2000 y 2016? ¿Cuántos partidos políticos con registro local han existido en la entidad federativa durante el periodo comprendido del año 2000 hasta el año 2016? ¿En cuántos y en qué procesos electorales han participado los partidos políticos locales referidos, desde el año 2000 hasta el año 2016? ¿Cuántos triunfos han obtenido y en qué tipos de elección los partidos políticos locales referidos desde el año 2000 hasta el año 2016? ¿Cuántas coaliciones se han formado en las elecciones locales para gobernador diputaciones locales y ayuntamientos entre el año 2000 hasta el año 2016? ¿Cuántas candidaturas comunes se han presentado en las elecciones locales para gobernador diputaciones locales y ayuntamientos entre el año 2000 hasta el año 2016? ¿Cuál es el grado de éxito (porcentaje), y los rendimientos electorales que han presentado las coaliciones y candidaturas comunes para los partidos políticos estatales en los procesos electorales locales, durante este periodo (2000-2016), en las elecciones de Gobernador, Diputaciones locales y Ayuntamientos? ¿En algún momento se ha permitido coaligarse o postular en candidatura común con otros partidos políticos a los partidos locales, desde su primera elección en la que han participado? En caso de ser afirmativo, indique el año, tipo de elección y con qué partidos participó.

Solicitudes de información recibidas y atendidas por la Unidad de Transparencia y las áreas del Impepac del 1 de octubre al 21 de noviembre de 2017

Consecutivo	Fecha de recepción	Fecha de respuesta	Solicitante	Solicitud turnada a	Medio por el que se solicitó	Se respondió (Si/No)	Fundamento Constitucional	Información solicitada y observaciones
4	28/9/17 (El sistema INFOMEX dio fecha del 02/10/17)	27/10/2017	Omar Said Tapia Cruz	Dirección Ejecutiva de Organización y Partidos Políticos	PNT 00778517	SI	Artículo 6 de la Constitución Política de los Estados Unidos Mexicanos	¿Cuál es el fundamento constitucional y legal a nivel estatal que regula a las coaliciones y a las candidaturas comunes en la entidad federativa con la ley vigente hasta el año 2016? En caso de presentarse una reforma después de este año, precisar en qué fecha. ¿Cuáles son las similitudes y diferencias entre ambas figuras y para qué tipos de elecciones operan? ¿Cuántas elecciones de gobernador, diputados y ayuntamientos se han celebrado en la entidad, durante el periodo comprendido del año 2000 hasta el año 2016? ¿Cuáles han sido los resultados de las votaciones por partido político en cada tipo de elección, durante el periodo comprendido del año 2000 hasta el año 2016? ¿Cuál ha sido el porcentaje de la participación ciudadana durante las elecciones celebradas durante el periodo comprendido entre el año 2000 y 2016? ¿Cuántos partidos políticos con registro local han existido en la entidad federativa durante el periodo comprendido del año 2000 hasta el año 2016? ¿En cuántos y en qué procesos electorales han participado los partidos políticos locales referidos, desde el año 2000 hasta el año 2016? ¿Cuántos triunfos han obtenido y en qué tipos de elección los partidos políticos locales referidos desde el año 2000 hasta el año 2016? ¿Cuántas coaliciones se han formado en las elecciones locales para gobernador diputaciones locales y ayuntamientos entre el año 2000 hasta el año 2016? ¿Cuántas candidaturas comunes se han presentado en las elecciones locales para gobernador diputaciones locales y ayuntamientos entre el año 2000 hasta el año 2016? ¿Cuál es el grado de éxito (porcentaje), y los rendimientos electorales que han presentado las coaliciones y candidaturas comunes para los partidos políticos estatales en los procesos electorales locales, durante este periodo (2000-2016), en las elecciones de Gobernador, Diputaciones locales y Ayuntamientos? ¿En algún momento se ha permitido coaligarse o postular en candidatura común con otros partidos políticos a los partidos locales, desde su primera elección en la que han participado? En caso de ser afirmativo, indique el año, tipo de elección y con qué partidos participó.

Solicitudes de información recibidas y atendidas por la Unidad de Transparencia y las áreas del Impepac del 1 de octubre al 21 de noviembre de 2017

Consecutivo	Fecha de recepción	Fecha de respuesta	Solicitante	Solicitud turnada a	Medio por el que se solicitó	Se respondió (Si/No)	Fundamento Constitucional	Información solicitada y observaciones
5	28/09/17 (El sistema INFOMEX dio fecha del 2 de octubre)	16/10/2017	Claudia E. Ortiz Guerrero	Dirección Ejecutiva de Administración y Financiamiento	PNT 00781417	SI	Artículo 6 de la Constitución Política de los Estados Unidos Mexicanos	Solicita en copia certificada del pago, poliza, depósito, dispersión, movimiento o gasto realizado al Sr. Gerardo Suárez Dorantes en el año 2015 y posteriores
6	28/09/17 (El sistema INFOMEX dio fecha del 2 de octubre)	16/10/2017	Claudia E. Ortiz Guerrero	Dirección Ejecutiva de Administración y Financiamiento	PNT 00785217	SI	Artículo 6 de la Constitución Política de los Estados Unidos Mexicanos	Solicito en copias certificadas: 1. Hojas de trabajo para cálculo de finiquito y/o liquidación y/o indemnización, pólizas de cheques, convenios y/o cualquier documento relacionado con la separación laboral de todos los servidores públicos de cualquier nivel jerárquico y adscripción que hayan dejado de prestar sus servicios a este órgano electoral y que haya implicado algún tipo de pago económico desde el 2010 a la fecha. 2. Hojas de trabajo para cálculo de finiquito y/o liquidación y/o indemnización, pólizas de cheques, convenios y en general cualquier documento relacionado con la separación laboral con este órgano electoral y que haya implicado algún tipo de pago económico de los siguientes ex-servidores públicos: José Enríquez Pérez Rodríguez, Secretario Ejecutivo Arturo Loza Flores, Secretario Ejecutivo José Luis Téllez Hernández, Director Jurídico Arturo Loza Flores, Consejero Electoral Eleael Acevedo Velázquez, Consejero Electoral Briseida García Vara, Consejera Electoral Oscar Granat Herrera, Consejero Presidente Guadalupe Ruíz del Río, Consejero Electoral Isidro Galindo González, Consejero Electoral
7	02/10/2017	11/10/2017	Estrella Pedroza	Dirección Ejecutiva de Organización y Financiamiento	PNT 00799317	SI	Artículo 6 de la Constitución Política de los Estados Unidos Mexicanos	Desglose del número de candidatas registradas en las elecciones del 2015, del total cuantas se registraron por Sistema de Partidos Políticos y cuantas por Sistemas normativos internos. Desglose del número de candidatos registrados en las elecciones del 2015, del total cuantas se registraron por Sistema de Partidos Políticos y cuantas por Sistemas normativos internos.

Solicitudes de información recibidas y atendidas por la Unidad de Transparencia y las áreas del Impepac del 1 de octubre al 21 de noviembre de 2017

Consecutivo	Fecha de recepción	Fecha de respuesta	Solicitante	Solicitud turnada a	Medio por el que se solicitó	Se respondió (Si/No)	Fundamento Constitucional	Información solicitada y observaciones
8	03/10/2017	30/10/2017	Claudia E. Ortiz Guerrero	Secretaría Ejecutiva	PNT 00795817	SI	Artículo 6 de la Constitución Política de los Estados Unidos Mexicanos	Solicito copia certificada de la versión estenográfica, audio y acuerdos de la sesión extraordinaria del Consejo Estatal Electoral, celebrada el día 29 de septiembre de 2017 a las 15:00 horas, incluyendo los documentos que se presentaron en dicha sesión
9	11/10/2017	23/09/2017	Alfredo Esteban Hernández Vázquez	Dirección Ejecutiva de Organización y Partidos Políticos	PNT 00822917	Si	Artículo 6 de la Constitución Política de los Estados Unidos Mexicanos	Solicito saber si el C.J. Ramiro Figueroa Melgar con clave de elector XXXXXXXXXXXXXXXXXXXX se encuentra afiliado al Partido Humanista de Morelos
10	11/10/2017	23/09/2017	Alfredo Esteban Hernández Vázquez	Dirección Ejecutiva de Organización y Partidos Políticos	PNT 00823017	Si	Artículo 6 de la Constitución Política de los Estados Unidos Mexicanos	Solicito saber si el C.J. Ramiro Figueroa Merlgar con clave de elector XXXXXXXXXXXXXXXXXXXX se encuentra afiliado al Partido Humanista de Morelos
11	16/10/2017	24/10/2017	Instituto Morelense de Procesos Electorales y Participación Ciudadana	Dirección Ejecutiva de Organización y Partidos Políticos	PNT 00838717	Si	Artículo 6 de la Constitución Política de los Estados Unidos Mexicanos	1 Lista de candidatos registrados a la gubernatura del Proceso Electoral 2017-2018 en el estado de Morelos. 2 Lista de candidatos registrados a la diputación local y federal del Proceso Electoral 2017-2018 en el estado de Morelos. 3. Lista de Candidatos Registrados a las Presidencias Municipales del Proceso Electoral 2017-2018 en el estado de Morelos

Solicitudes de información recibidas y atendidas por la Unidad de Transparencia y las áreas del Impepac del 1 de octubre al 21 de noviembre de 2017

Consecutivo	Fecha de recepción	Fecha de respuesta	Solicitante	Solicitud turnada a	Medio por el que se solicitó	Se respondió (Si/No)	Fundamento Constitucional	Información solicitada y observaciones
12	16/10/2017	24/10/2017	Jennyfer Ruidiaz	Dirección Ejecutiva de Organización y Partidos Políticos	PNT 00839117	Si	Artículo 6 de la Constitución Política de los Estados Unidos Mexicanos	1 Lista de candidatos registrados a la gubernatura del Proceso Electoral 2017-2018 en el estado de Morelos. 2 Lista de candidatos registrados a la diputación local y federal del Proceso Electoral 2017-2018 en el estado de Morelos. 3. Lista de Candidatos Registrados a las Presidencias Municipales del Proceso Electoral 2017-2018 en el estado de Morelos
13	19/10/2017	30/10/2017	Luis Rangel Morales	Dirección Ejecutiva de Organización y Partidos Políticos	PNT 00847317	SI	Artículo 6 de la Constitución Política de los Estados Unidos Mexicanos	1. ¿Han tenido elecciones en las que se permita o haya permitido el voto desde el extranjero? 2. ¿Cuántas elecciones y de que tipo (gobernador, diputados, alcaldes, etc.) han tenido en el Estado, en las que se haya permitido el voto desde el extranjero? 3. ¿Para que cargos de elección popular está permitido y/o regulado el voto desde el extranjero? 4. ¿Cuál fue el padrón electoral de votantes desde el extranjero que se tiene y/o que se utilizó en las distintas elecciones en las que se permitió el voto desde el extranjero? 5. ¿A que países y en que numero correspondían los ciudadanos inscritos en el padrón de votantes desde el extranjero? 6. ¿Cómo es y/o era el proceso de inscripción en el padrón de votantes desde el extranjero? 7. ¿Qué acuerdos, lineamientos, reglamentos y demás normativa emitieron y/o han emitido, relacionados con el voto desde el extranjero? 8. ¿Cuántos medios de impugnación, relacionados con el voto de los residentes en el extranjero, fueron promovidos y sobre que versaban éstos? 9. ¿Cuál fue el presupuesto total destinado al voto desde el extranjero y que porcentaje representaba este en relación con el presupuesto total del órgano electoral? 10. ¿Cuál fue la actividad y/o adquisición más onerosa relacionada con el voto desde el extranjero? 11. ¿Cuánto presupuesto se destinó a actividades de publicidad y difusión del voto desde el extranjero? 12. ¿Cómo fue y en que consistió la difusión que se le dio al voto desde el extranjero? 13. ¿Cuál es y/o fue el método y/o forma de emisión y recepción de votos desde el extranjero? 14. ¿Cuál fue el porcentaje de participación de los votantes desde el extranjero (número de votos emitidos)? 15. ¿se tenía conocimiento del número total de ciudadanos de la entidad residentes en el extranjero? En caso afirmativo, ¿Cuál era el número de ciudadanos y de que países? 16. ¿Qué convenios y de que tipo se han celebrado por el órgano electoral y que tengan relación con el voto desde el extranjero? 17. ¿Cuál o cuáles han sido las problemáticas y/o dificultades que enfrentó y ha enfrentado el órgano electoral en relación con el voto desde el extranjero?

Solicitudes de información recibidas y atendidas por la Unidad de Transparencia y las áreas del Impepac del 1 de octubre al 21 de noviembre de 2017

Consecutivo	Fecha de recepción	Fecha de respuesta	Solicitante	Solicitud turnada a	Medio por el que se solicitó	Se respondió (Si/No)	Fundamento Constitucional	Información solicitada y observaciones
14	19/10/2017	30/10/2017	Luis Rangel Morales	Dirección Ejecutiva de Organización y Partidos Políticos	PNT 00847417	SI	Artículo 6 de la Constitución Política de los Estados Unidos Mexicanos	1. ¿Han tenido elecciones en las que se permita o haya permitido el voto desde el extranjero? 2. ¿Cuántas elecciones y de que tipo (gobernador, diputados, alcaldes, etc.) han tenido en el Estado, en las que se haya permitido el voto desde el extranjero? 3. ¿Para que cargos de elección popular está permitido y/o regulado el voto desde el extranjero? 4. ¿Cuál fue el padrón electoral de votantes desde el extranjero que se tiene y/o que se utilizó en las distintas elecciones en las que se permitió el voto desde el extranjero? 5. ¿A que países y en que numero correspondían los ciudadanos inscritos en el padrón de votantes desde el extranjero? 6. ¿Cómo es y/o era el proceso de inscripción en el padrón de votantes desde el extranjero? 7. ¿Qué acuerdos, lineamientos, reglamentos y demás normativa emitieron y/o han emitido, relacionados con el voto desde el extranjero? 8. ¿Cuántos medios de impugnación, relacionados con el voto de los residentes en el extranjero, fueron promovidos y sobre que versaban éstos? 9. ¿Cuál fue el presupuesto total destinado al voto desde el extranjero y que porcentaje representaba este en relación con el presupuesto total del órgano electoral? 10. ¿Cuál fue la actividad y/o adquisición más onerosa relacionada con el voto desde el extranjero? 11. ¿Cuánto presupuesto se destinó a actividades de publicidad y difusión del voto desde el extranjero? 12. ¿Cómo fue y en que consistió la difusión que se le dio al voto desde el extranjero? 13. ¿Cuál es y/o fue el método y/o forma de emisión y recepción de votos desde el extranjero? 14. ¿Cuál fue el porcentaje de participación de los votantes desde el extranjero (número de votos emitidos)? 15. ¿se tenía conocimiento del número total de ciudadanos de la entidad residentes en el extranjero? En caso afirmativo, ¿Cuál era el número de ciudadanos y de que países? 16. ¿Qué convenios y de que tipo se han celebrado por el órgano electoral y que tengan relación con el voto desde el extranjero? 17. ¿Cuál o cuáles han sido las problemáticas y/o dificultades que enfrentó y ha enfrentado el órgano electoral en relación con el voto desde el extranjero?



Solicitudes de información recibidas y atendidas por la Unidad de Transparencia y las áreas del Impepac del 1 de octubre al 21 de noviembre de 2017

Consecutivo	Fecha de recepción	Fecha de respuesta	Solicitante	Solicitud turnada a	Medio por el que se solicitó	Se respondió (Si/No)	Fundamento Constitucional	Información solicitada y observaciones
15	19/10/2017	30/10/2017	Luis Rangel Morales	Dirección Ejecutiva de Organización y Partidos Políticos	PNT 00847517	SI	Artículo 6 de la Constitución Política de los Estados Unidos Mexicanos	1. ¿Han tenido elecciones en las que se permita o haya permitido el voto desde el extranjero? 2. ¿Cuántas elecciones y de que tipo (gobernador, diputados, alcaldes, etc.) han tenido en el Estado, en las que se haya permitido el voto desde el extranjero? 3. ¿Para que cargos de elección popular está permitido y/o regulado el voto desde el extranjero? 4. ¿Cuál fue el padrón electoral de votantes desde el extranjero que se tiene y/o que se utilizó en las distintas elecciones en las que se permitió el voto desde el extranjero? 5. ¿A que países y en que numero correspondían los ciudadanos inscritos en el padrón de votantes desde el extranjero? 6. ¿Cómo es y/o era el proceso de inscripción en el padrón de votantes desde el extranjero? 7. ¿Qué acuerdos, lineamientos, reglamentos y demás normativa emitieron y/o han emitido, relacionados con el voto desde el extranjero? 8. ¿Cuántos medios de impugnación, relacionados con el voto de los residentes en el extranjero, fueron promovidos y sobre que versaban éstos? 9. ¿Cuál fue el presupuesto total destinado al voto desde el extranjero y que porcentaje representaba este en relación con el presupuesto total del órgano electoral? 10. ¿Cuál fue la actividad y/o adquisición más onerosa relacionada con el voto desde el extranjero? 11. ¿Cuánto presupuesto se destinó a actividades de publicidad y difusión del voto desde el extranjero? 12. ¿Cómo fue y en que consistió la difusión que se le dio al voto desde el extranjero? 13. ¿Cuál es y/o fue el método y/o forma de emisión y recepción de votos desde el extranjero? 14. ¿Cuál fue el porcentaje de participación de los votantes desde el extranjero (número de votos emitidos)? 15. ¿se tenía conocimiento del número total de ciudadanos de la entidad residentes en el extranjero? En caso afirmativo, ¿Cuál era el número de ciudadanos y de que países? 16. ¿Qué convenios y de que tipo se han celebrado por el órgano electoral y que tengan relación con el voto desde el extranjero? 17. ¿Cuál o cuáles han sido las problemáticas y/o dificultades que enfrentó y ha enfrentado el órgano electoral en relación con el voto desde el extranjero?

Solicitudes de información recibidas y atendidas por la Unidad de Transparencia y las áreas del Impepac del 1 de octubre al 21 de noviembre de 2017

Consecutivo	Fecha de recepción	Fecha de respuesta	Solicitante	Solicitud turnada a	Medio por el que se solicitó	Se respondió (Si/No)	Fundamento Constitucional	Información solicitada y observaciones
16	19/10/2017	30/10/2017	Luis Rangel Morales	Dirección Ejecutiva de Organización y Partidos Políticos	PNT 00847617	SI	Artículo 6 de la Constitución Política de los Estados Unidos Mexicanos	1. ¿Han tenido elecciones en las que se permita o haya permitido el voto desde el extranjero? 2. ¿Cuántas elecciones y de que tipo (gobernador, diputados, alcaldes, etc.) han tenido en el Estado, en las que se haya permitido el voto desde el extranjero? 3. ¿Para que cargos de elección popular está permitido y/o regulado el voto desde el extranjero? 4. ¿Cuál fue el padrón electoral de votantes desde el extranjero que se tiene y/o que se utilizó en las distintas elecciones en las que se permitió el voto desde el extranjero? 5. ¿A que países y en que numero correspondían los ciudadanos inscritos en el padrón de votantes desde el extranjero? 6. ¿Cómo es y/o era el proceso de inscripción en el padrón de votantes desde el extranjero? 7. ¿Qué acuerdos, lineamientos, reglamentos y demás normativa emitieron y/o han emitido, relacionados con el voto desde el extranjero? 8. ¿Cuántos medios de impugnación, relacionados con el voto de los residentes en el extranjero, fueron promovidos y sobre que versaban éstos? 9. ¿Cuál fue el presupuesto total destinado al voto desde el extranjero y que porcentaje representaba este en relación con el presupuesto total del órgano electoral? 10. ¿Cuál fue la actividad y/o adquisición más onerosa relacionada con el voto desde el extranjero? 11. ¿Cuánto presupuesto se destinó a actividades de publicidad y difusión del voto desde el extranjero? 12. ¿Cómo fue y en que consistió la difusión que se le dio al voto desde el extranjero? 13. ¿Cuál es y/o fue el método y/o forma de emisión y recepción de votos desde el extranjero? 14. ¿Cuál fue el porcentaje de participación de los votantes desde el extranjero (número de votos emitidos)? 15. ¿se tenía conocimiento del número total de ciudadanos de la entidad residentes en el extranjero? En caso afirmativo, ¿Cuál era el número de ciudadanos y de que países? 16. ¿Qué convenios y de que tipo se han celebrado por el órgano electoral y que tengan relación con el voto desde el extranjero? 17. ¿Cuál o cuáles han sido las problemáticas y/o dificultades que enfrentó y ha enfrentado el órgano electoral en relación con el voto desde el extranjero?

Solicitudes de información recibidas y atendidas por la Unidad de Transparencia y las áreas del Impepac del 1 de octubre al 21 de noviembre de 2017

Consecutivo	Fecha de recepción	Fecha de respuesta	Solicitante	Solicitud turnada a	Medio por el que se solicitó	Se respondió (Si/No)	Fundamento Constitucional	Información solicitada y observaciones
17	19/10/2017	30/10/2017	Luis Rangel Morales	Dirección Ejecutiva de Organización y Partidos Políticos	PNT 00847717	SI	Artículo 6 de la Constitución Política de los Estados Unidos Mexicanos	1. ¿Han tenido elecciones en las que se permita o haya permitido el voto desde el extranjero? 2. ¿Cuántas elecciones y de que tipo (gobernador, diputados, alcaldes, etc.) han tenido en el Estado, en las que se haya permitido el voto desde el extranjero? 3. ¿Para que cargos de elección popular está permitido y/o regulado el voto desde el extranjero? 4. ¿Cuál fue el padrón electoral de votantes desde el extranjero que se tiene y/o que se utilizó en las distintas elecciones en las que se permitió el voto desde el extranjero? 5. ¿A que países y en que numero correspondían los ciudadanos inscritos en el padrón de votantes desde el extranjero? 6. ¿Cómo es y/o era el proceso de inscripción en el padrón de votantes desde el extranjero? 7. ¿Qué acuerdos, lineamientos, reglamentos y demás normativa emitieron y/o han emitido, relacionados con el voto desde el extranjero? 8. ¿Cuántos medios de impugnación, relacionados con el voto de los residentes en el extranjero, fueron promovidos y sobre que versaban éstos? 9. ¿Cuál fue el presupuesto total destinado al voto desde el extranjero y que porcentaje representaba este en relación con el presupuesto total del órgano electoral? 10. ¿Cuál fue la actividad y/o adquisición más onerosa relacionada con el voto desde el extranjero? 11. ¿Cuánto presupuesto se destinó a actividades de publicidad y difusión del voto desde el extranjero? 12. ¿Cómo fue y en que consistió la difusión que se le dio al voto desde el extranjero? 13. ¿Cuál es y/o fue el método y/o forma de emisión y recepción de votos desde el extranjero? 14. ¿Cuál fue el porcentaje de participación de los votantes desde el extranjero (número de votos emitidos)? 15. ¿se tenía conocimiento del número total de ciudadanos de la entidad residentes en el extranjero? En caso afirmativo, ¿Cuál era el número de ciudadanos y de que países? 16. ¿Qué convenios y de que tipo se han celebrado por el órgano electoral y que tengan relación con el voto desde el extranjero? 17. ¿Cuál o cuáles han sido las problemáticas y/o dificultades que enfrentó y ha enfrentado el órgano electoral en relación con el voto desde el extranjero?

Solicitudes de información recibidas y atendidas por la Unidad de Transparencia y las áreas del Impepac del 1 de octubre al 21 de noviembre de 2017

Consecutivo	Fecha de recepción	Fecha de respuesta	Solicitante	Solicitud turnada a	Medio por el que se solicitó	Se respondió (Si/No)	Fundamento Constitucional	Información solicitada y observaciones
18	19/10/2017	30/10/2017	Luis Rangel Morales	Dirección Ejecutiva de Organización y Partidos Políticos	PNT 00847817	SI	Artículo 6 de la Constitución Política de los Estados Unidos Mexicanos	1. ¿Han tenido elecciones en las que se permita o haya permitido el voto desde el extranjero? 2. ¿Cuántas elecciones y de que tipo (gobernador, diputados, alcaldes, etc.) han tenido en el Estado, en las que se haya permitido el voto desde el extranjero? 3. ¿Para que cargos de elección popular está permitido y/o regulado el voto desde el extranjero? 4. ¿Cuál fue el padrón electoral de votantes desde el extranjero que se tiene y/o que se utilizó en las distintas elecciones en las que se permitió el voto desde el extranjero? 5. ¿A que países y en que número correspondían los ciudadanos inscritos en el padrón de votantes desde el extranjero? 6. ¿Cómo es y/o era el proceso de inscripción en el padrón de votantes desde el extranjero? 7. ¿Qué acuerdos, lineamientos, reglamentos y demás normativa emitieron y/o han emitido, relacionados con el voto desde el extranjero? 8. ¿Cuántos medios de impugnación, relacionados con el voto de los residentes en el extranjero, fueron promovidos y sobre que versaban éstos? 9. ¿Cuál fue el presupuesto total destinado al voto desde el extranjero y que porcentaje representaba este en relación con el presupuesto total del órgano electoral? 10. ¿Cuál fue la actividad y/o adquisición más onerosa relacionada con el voto desde el extranjero? 11. ¿Cuánto presupuesto se destinó a actividades de publicidad y difusión del voto desde el extranjero? 12. ¿Cómo fue y en que consistió la difusión que se le dio al voto desde el extranjero? 13. ¿Cuál es y/o fue el método y/o forma de emisión y recepción de votos desde el extranjero? 14. ¿Cuál fue el porcentaje de participación de los votantes desde el extranjero (número de votos emitidos)? 15. ¿se tenía conocimiento del número total de ciudadanos de la entidad residentes en el extranjero? En caso afirmativo, ¿Cuál era el número de ciudadanos y de que países? 16. ¿Qué convenios y de que tipo se han celebrado por el órgano electoral y que tengan relación con el voto desde el extranjero? 17. ¿Cuál o cuáles han sido las problemáticas y/o dificultades que enfrentó y ha enfrentado el órgano electoral en relación con el voto desde el extranjero?

Solicitudes de información recibidas y atendidas por la Unidad de Transparencia y las áreas del Impepac del 1 de octubre al 21 de noviembre de 2017

Consecutivo	Fecha de recepción	Fecha de respuesta	Solicitante	Solicitud turnada a	Medio por el que se solicitó	Se respondió (Si/No)	Fundamento Constitucional	Información solicitada y observaciones
19	19/10/2017	30/10/2017	Luis Rangel Morales	Dirección Ejecutiva de Organización y Partidos Políticos	PNT 00847917	SI	Artículo 6 de la Constitución Política de los Estados Unidos Mexicanos	1. ¿Han tenido elecciones en las que se permita o haya permitido el voto desde el extranjero? 2. ¿Cuántas elecciones y de que tipo (gobernador, diputados, alcaldes, etc.) han tenido en el Estado, en las que se haya permitido el voto desde el extranjero? 3. ¿Para que cargos de elección popular está permitido y/o regulado el voto desde el extranjero? 4. ¿Cuál fue el padrón electoral de votantes desde el extranjero que se tiene y/o que se utilizó en las distintas elecciones en las que se permitió el voto desde el extranjero? 5. ¿A que países y en que numero correspondían los ciudadanos inscritos en el padrón de votantes desde el extranjero? 6. ¿Cómo es y/o era el proceso de inscripción en el padrón de votantes desde el extranjero? 7. ¿Qué acuerdos, lineamientos, reglamentos y demás normativa emitieron y/o han emitido, relacionados con el voto desde el extranjero? 8. ¿Cuántos medios de impugnación, relacionados con el voto de los residentes en el extranjero, fueron promovidos y sobre que versaban éstos? 9. ¿Cuál fue el presupuesto total destinado al voto desde el extranjero y que porcentaje representaba este en relación con el presupuesto total del órgano electoral? 10. ¿Cuál fue la actividad y/o adquisición más onerosa relacionada con el voto desde el extranjero? 11. ¿Cuánto presupuesto se destinó a actividades de publicidad y difusión del voto desde el extranjero? 12. ¿Cómo fue y en que consistió la difusión que se le dio al voto desde el extranjero? 13. ¿Cuál es y/o fue el método y/o forma de emisión y recepción de votos desde el extranjero? 14. ¿Cuál fue el porcentaje de participación de los votantes desde el extranjero (número de votos emitidos)? 15. ¿se tenía conocimiento del número total de ciudadanos de la entidad residentes en el extranjero? En caso afirmativo, ¿Cuál era el número de ciudadanos y de que países? 16. ¿Qué convenios y de que tipo se han celebrado por el órgano electoral y que tengan relación con el voto desde el extranjero? 17. ¿Cuál o cuáles han sido las problemáticas y/o dificultades que enfrentó y ha enfrentado el órgano electoral en relación con el voto desde el extranjero?

Solicitudes de información recibidas y atendidas por la Unidad de Transparencia y las áreas del Impepac del 1 de octubre al 21 de noviembre de 2017

Consecutivo	Fecha de recepción	Fecha de respuesta	Solicitante	Solicitud turnada a	Medio por el que se solicitó	Se respondió (Si/No)	Fundamento Constitucional	Información solicitada y observaciones
20	19/10/2017	30/10/2017	Luis Rangel Morales	Dirección Ejecutiva de Organización y Partidos Políticos	PNT 00848017	SI	Artículo 6 de la Constitución Política de los Estados Unidos Mexicanos	1. ¿Han tenido elecciones en las que se permita o haya permitido el voto desde el extranjero? 2. ¿Cuántas elecciones y de que tipo (gobernador, diputados, alcaldes, etc.) han tenido en el Estado, en las que se haya permitido el voto desde el extranjero? 3. ¿Para que cargos de elección popular está permitido y/o regulado el voto desde el extranjero? 4. ¿Cuál fue el padrón electoral de votantes desde el extranjero que se tiene y/o que se utilizó en las distintas elecciones en las que se permitió el voto desde el extranjero? 5. ¿A que países y en que numero correspondían los ciudadanos inscritos en el padrón de votantes desde el extranjero? 6. ¿Cómo es y/o era el proceso de inscripción en el padrón de votantes desde el extranjero? 7. ¿Qué acuerdos, lineamientos, reglamentos y demás normativa emitieron y/o han emitido, relacionados con el voto desde el extranjero? 8. ¿Cuántos medios de impugnación, relacionados con el voto de los residentes en el extranjero, fueron promovidos y sobre que versaban éstos? 9. ¿Cuál fue el presupuesto total destinado al voto desde el extranjero y que porcentaje representaba este en relación con el presupuesto total del órgano electoral? 10. ¿Cuál fue la actividad y/o adquisición más onerosa relacionada con el voto desde el extranjero? 11. ¿Cuánto presupuesto se destinó a actividades de publicidad y difusión del voto desde el extranjero? 12. ¿Cómo fue y en que consistió la difusión que se le dio al voto desde el extranjero? 13. ¿Cuál es y/o fue el método y/o forma de emisión y recepción de votos desde el extranjero? 14. ¿Cuál fue el porcentaje de participación de los votantes desde el extranjero (número de votos emitidos)? 15. ¿se tenía conocimiento del número total de ciudadanos de la entidad residentes en el extranjero? En caso afirmativo, ¿Cuál era el número de ciudadanos y de que países? 16. ¿Qué convenios y de que tipo se han celebrado por el órgano electoral y que tengan relación con el voto desde el extranjero? 17. ¿Cuál o cuáles han sido las problemáticas y/o dificultades que enfrentó y ha enfrentado el órgano electoral en relación con el voto desde el extranjero?

Solicitudes de información recibidas y atendidas por la Unidad de Transparencia y las áreas del Impepac del 1 de octubre al 21 de noviembre de 2017

Consecutivo	Fecha de recepción	Fecha de respuesta	Solicitante	Solicitud turnada a	Medio por el que se solicitó	Se respondió (Si/No)	Fundamento Constitucional	Información solicitada y observaciones
21	26/10/2017	06/11/2017	Chistian N	Dirección Ejecutiva de Organización y Partidos Políticos	PNT 00870217	SI	Artículo 6 de la Constitución Política de los Estados Unidos Mexicanos	Solicito los resultados de las Elecciones a Gobernador del Estado de Morelos de los años 2000, 2006 y 2012 con los siguientes datos: Distrito, Sección, Casilla, Partidos, Coaliciones, Candidaturas Comunes, Candidatos No Registrados, Votos Nulos, Votación Total (Por casilla), y Lista Nominal; en formato Excel (.xlsx)
22	26/10/2017	06/11/2017	Chistian N	Dirección Ejecutiva de Organización y Partidos Políticos	PNT 00870617	SI	Artículo 6 de la Constitución Política de los Estados Unidos Mexicanos	Solicito los resultados de las Elecciones a Gobernador del Estado de Morelos de los años 2000, 2006 y 2012 con los siguientes datos: Distrito, Sección, Casilla, Partidos, Coaliciones, Candidaturas Comunes, Candidatos No Registrados, Votos Nulos, Votación Total (Por casilla), y Lista Nominal; en formato Excel (.xlsx)
23	26/10/2017	06/11/2017	Chistian N	Dirección Ejecutiva de Organización y Partidos Políticos	PNT 00870817	SI	Artículo 6 de la Constitución Política de los Estados Unidos Mexicanos	Solicito los resultados de las Elecciones a Gobernador del Estado de Morelos de los años 2000, 2006 y 2012 con los siguientes datos: Distrito, Sección, Casilla, Partidos, Coaliciones, Candidaturas Comunes, Candidatos No Registrados, Votos Nulos, Votación Total (Por casilla), y Lista Nominal; en formato Excel (.xlsx)
24	30/10/2017	13/11/2017	Claudia E. Ortiz Guerrero	Dirección Ejecutiva de Administración y Financiamiento	PNT 0000887217	SI	Artículo 6 de la Constitución Política de los Estados Unidos Mexicanos	Solicita en copia certificada el informe de egresos de los meses de julio, agosto y septiembre de 2017
25	31/10/2017	14/11/2017	Claudia E. Ortiz Guerrero	Dirección Ejecutiva de Administración y Financiamiento	PNT 00898417	SI	Artículo 6 de la Constitución Política de los Estados Unidos Mexicanos	Solicita en copia certificada el Acta, Versión Estenográfica y acuerdos de: SESIÓN EXTRAORDINARIA URGENTE DEL CONSEJO ESTATAL ELECTORAL, CELEBRARSE (SIC) EL DÍA VIERNES 15 DE SEPTIEMBRE DEL AÑO 2017 a las 14:00 HORAS

Solicitudes de información recibidas y atendidas por la Unidad de Transparencia y las áreas del Impepac del 1 de octubre al 21 de noviembre de 2017

Consecutivo	Fecha de recepción	Fecha de respuesta	Solicitante	Solicitud turnada a	Medio por el que se solicitó	Se respondió (Si/No)	Fundamento Constitucional	Información solicitada y observaciones
26	31/10/2017	14/11/2017	Claudia E. Ortiz Guerrero	Dirección Ejecutiva de Administración y Financiamiento	PNT 00898517	SI	Artículo 6 de la Constitución Política de los Estados Unidos Mexicanos	Solicita en copia certificada el Acta, Versión Estenográfica y acuerdos de: SESIÓN EXTRAORDINARIA URGENTE DEL CONSEJO ESTATAL ELECTORAL, CELEBRARSE (SIC) EL DÍA VIERNES 15 DE SEPTIEMBRE DEL AÑO 2017 a las 14:00 HORAS
27	31/10/2017	14/11/2017	Claudia E. Ortiz Guerrero	Dirección Ejecutiva de Administración y Financiamiento	PNT 00898617	SI	Artículo 6 de la Constitución Política de los Estados Unidos Mexicanos	Solicita en copia certificada el Acta, Versión Estenográfica y acuerdos de: SESIÓN EXTRAORDINARIA URGENTE DEL CONSEJO ESTATAL ELECTORAL, CELEBRARSE (SIC) EL DÍA VIERNES 15 DE SEPTIEMBRE DEL AÑO 2017 a las 14:00 HORAS
28	03/11/2017	Prórroga	Carlos Dávila	Dirección Ejecutiva de Organización y Partidos Políticos	PNT 00900817	En trámite	Artículo 6 de la Constitución Política de los Estados Unidos Mexicanos	Solicita la información relativa al número total de municipios autorizados por el Instituto Morelense de Procesos Electorales y Participación Ciudadana para elegir a sus autoridades por Sistemas Normativos Internos o Usos y costumbres indígenas en el estado. Se solicita asimismo la fecha en la que se aprobó dicha autorización en cada caso, y el número de casos en los que el Instituto cuenta con un registro escrito de las normas aprobadas según las cuales dichas comunidades eligen a sus autoridades (en caso de no contar con tal registro escrito, favor de especificarlo)
29	03/11/2017	06/11/2017	Juanita Buenrostro	Dirección Ejecutiva de Administración y Financiamiento	PNT 00901817	SI	Artículo 6 de la Constitución Política de los Estados Unidos Mexicanos	Solicita la siguiente información: 1. El sueldo, salario o diara bruto como se le denomine del Consejero Presidente y de cada uno de los Consejeros. 2. Las prestaciones económicas desglosadas aguinaldo, prima vacacional, bonos electorales, horas extraordinarias, apoos escolares, etc. 3. Otro tipo de apoyos Gasolina, vales de despensa, para estudios académicos, apoyo escolares para los hijos, lentes, 4. Sin con motivo del impedimento de los Consejeros, de laborar en partidos políticos y gobierno por 2 años, tienen en su finiquito algun retribución especial, y si tiene fundamento legal

Solicitudes de información recibidas y atendidas por la Unidad de Transparencia y las áreas del Impepac del 1 de octubre al 21 de noviembre de 2017

Consecutivo	Fecha de recepción	Fecha de respuesta	Solicitante	Solicitud turnada a	Medio por el que se solicitó	Se respondió (Si/No)	Fundamento Constitucional	Información solicitada y observaciones
30	06/11/2017	Prórroga	Juan Ordoñez Perz	Dirección Ejecutiva de Administración y Financiamiento	PNT 00918917	En trámite	Artículo 6 de la Constitución Política de los Estados Unidos Mexicanos	<p>1. ¿Cuál es la remuneración que perciben los Consejeros Electorales mensualmente y acumulado anual cuando no hay proceso electoral? 2. ¿De qué manera y/o cómo se integran estas percepciones económicas, describiendo detalladamente por cada consejero electoral y por concepto, de manera mensual y de acumulado total de los 11 consejeros el año 2017? 3. Enuncie las prestaciones y beneficios adicionales a la percepción económica de los 11 consejeros electorales en año NO electoral, de manera mensual y los costos que estas representan para el instituto en el ejercicio de gasto de 2017. 4. ¿Cuál es la remuneración que perciben los Consejeros Electorales mensualmente y acumulado anual cuando SI hay proceso electoral? 5. ¿De qué manera y/o cómo se integran estas percepciones económicas, describiendo detalladamente por cada consejero electoral y por concepto, de manera mensual y de acumulado total de los 11 consejeros del año 2015 y presupuesto para 2018? 6. Enuncie las prestaciones y beneficios adicionales a la percepción económica de los 11 consejeros electorales en año SI electoral, de manera mensual y los costos que estas representan para el instituto en el ejercicio de gasto de 2018. 7. Solicito copia digital de las leyes o normas que prevean estas compensaciones, prestaciones y/o beneficios que se otorguen en periodos electorales y que sean distintas y/o adicionales de las estipuladas en la Ley Federal del Trabajo, solicitando se haga la precisión del artículo apartado página o señalamientos, donde se consideran o prevén estos adicionales con y sin proceso electoral. 8. ¿Cuál es la remuneración que perciben los Consejeros Electorales en año sin proceso electoral? 9. ¿De qué manera y/o cómo se integra esta remuneración? 10. ¿Cuál es la remuneración que perciben, durante los procesos electorales en el Estado, los Consejeros Electorales, así como los demás empleados del órgano electoral? 11. ¿Durante o en los Procesos Electorales que se llevan a cabo en el Estado se tiene contemplado el pago de una compensación y/o estímulo y/o gratificación y/o incentivo especial? En caso afirmativo, ¿En qué consiste? 12. ¿Se tiene contemplado el pago de horas extras a los trabajadores del Instituto Electoral, en periodos ordinarios y en procesos electorales? En caso afirmativo, ¿En qué consiste este pago? En caso negativo, ¿De qué manera se retribuye a los empleados las horas extraordinarias trabajadas en procesos electorales?</p>

Solicitudes de información recibidas y atendidas por la Unidad de Transparencia y las áreas del Impepac del 1 de octubre al 21 de noviembre de 2017

Consecutivo	Fecha de recepción	Fecha de respuesta	Solicitante	Solicitud turnada a	Medio por el que se solicitó	Se respondió (Si/No)	Fundamento Constitucional	Información solicitada y observaciones
31	06/11/2017	Prórroga	Juan Ordoñez Perz	Dirección Ejecutiva de Administración y Financiamiento	PNT 00919017	En trámite	Artículo 6 de la Constitución Política de los Estados Unidos Mexicanos	<p>1. ¿Cuál es la remuneración que perciben los Consejeros Electorales mensualmente y acumulado anual cuando no hay proceso electoral? 2. ¿De qué manera y/o cómo se integran estas percepciones económicas, describiendo detalladamente por cada consejero electoral y por concepto, de manera mensual y de acumulado total de los 11 consejeros el año 2017? 3. Enuncie las prestaciones y beneficios adicionales a la percepción económica de los 11 consejeros electorales en año NO electoral, de manera mensual y los costos que estas representan para el instituto en el ejercicio de gasto de 2017. 4. ¿Cuál es la remuneración que perciben los Consejeros Electorales mensualmente y acumulado anual cuando SI hay proceso electoral? 5. ¿De qué manera y/o cómo se integran estas percepciones económicas, describiendo detalladamente por cada consejero electoral y por concepto, de manera mensual y de acumulado total de los 11 consejeros del año 2015 y presupuesto para 2018? 6. Enuncie las prestaciones y beneficios adicionales a la percepción económica de los 11 consejeros electorales en año SI electoral, de manera mensual y los costos que estas representan para el instituto en el ejercicio de gasto de 2018. 7. Solicito copia digital de las leyes o normas que prevean estas compensaciones, prestaciones y/o beneficios que se otorguen en periodos electorales y que sean distintas y/o adicionales de las estipuladas en la Ley Federal del Trabajo, solicitando se haga la precisión del artículo apartado página o señalamientos, donde se consideran o prevén estos adicionales con y sin proceso electoral. 8. ¿Cuál es la remuneración que perciben los Consejeros Electorales en año sin proceso electoral? 9. ¿De qué manera y/o cómo se integra esta remuneración? 10. ¿Cuál es la remuneración que perciben, durante los procesos electorales en el Estado, los Consejeros Electorales, así como los demás empleados del órgano electoral? 11. ¿Durante o en los Procesos Electorales que se llevan a cabo en el Estado se tiene contemplado el pago de una compensación y/o estímulo y/o gratificación y/o incentivo especial? En caso afirmativo, ¿En qué consiste? 12. ¿Se tiene contemplado el pago de horas extras a los trabajadores del Instituto Electoral, en periodos ordinarios y en procesos electorales? En caso afirmativo, ¿En qué consiste este pago? En caso negativo, ¿De qué manera se retribuye a los empleados las horas extraordinarias trabajadas en procesos electorales?</p>

Solicitudes de información recibidas y atendidas por la Unidad de Transparencia y las áreas del Impepac del 1 de octubre al 21 de noviembre de 2017

Consecutivo	Fecha de recepción	Fecha de respuesta	Solicitante	Solicitud turnada a	Medio por el que se solicitó	Se respondió (Si/No)	Fundamento Constitucional	Información solicitada y observaciones
32	06/11/2017	Prórroga	Juan Ordoñez Perz	Dirección Ejecutiva de Administración y Financiamiento	PNT 00919117	En trámite	Artículo 6 de la Constitución Política de los Estados Unidos Mexicanos	<p>1. ¿Cuál es la remuneración que perciben los Consejeros Electorales mensualmente y acumulado anual cuando no hay proceso electoral? 2. ¿De qué manera y/o cómo se integran estas percepciones económicas, describiendo detalladamente por cada consejero electoral y por concepto, de manera mensual y de acumulado total de los 11 consejeros el año 2017? 3. Enuncie las prestaciones y beneficios adicionales a la percepción económica de los 11 consejeros electorales en año NO electoral, de manera mensual y los costos que estas representan para el instituto en el ejercicio de gasto de 2017. 4. ¿Cuál es la remuneración que perciben los Consejeros Electorales mensualmente y acumulado anual cuando SI hay proceso electoral? 5. ¿De qué manera y/o cómo se integran estas percepciones económicas, describiendo detalladamente por cada consejero electoral y por concepto, de manera mensual y de acumulado total de los 11 consejeros del año 2015 y presupuesto para 2018? 6. Enuncie las prestaciones y beneficios adicionales a la percepción económica de los 11 consejeros electorales en año SI electoral, de manera mensual y los costos que estas representan para el instituto en el ejercicio de gasto de 2018. 7. Solicito copia digital de las leyes o normas que prevean estas compensaciones, prestaciones y/o beneficios que se otorguen en periodos electorales y que sean distintas y/o adicionales de las estipuladas en la Ley Federal del Trabajo, solicitando se haga la precisión del artículo apartado página o señalamientos, donde se consideran o prevén estos adicionales con y sin proceso electoral. 8. ¿Cuál es la remuneración que perciben los Consejeros Electorales en año sin proceso electoral? 9. ¿De qué manera y/o cómo se integra esta remuneración? 10. ¿Cuál es la remuneración que perciben, durante los procesos electorales en el Estado, los Consejeros Electorales, así como los demás empleados del órgano electoral? 11. ¿Durante o en los Procesos Electorales que se llevan a cabo en el Estado se tiene contemplado el pago de una compensación y/o estímulo y/o gratificación y/o incentivo especial? En caso afirmativo, ¿En qué consiste? 12. ¿Se tiene contemplado el pago de horas extras a los trabajadores del Instituto Electoral, en periodos ordinarios y en procesos electorales? En caso afirmativo, ¿En qué consiste este pago? En caso negativo, ¿De qué manera se retribuye a los empleados las horas extraordinarias trabajadas en procesos electorales?</p>

Solicitudes de información recibidas y atendidas por la Unidad de Transparencia y las áreas del Impepac del 1 de octubre al 21 de noviembre de 2017

Consecutivo	Fecha de recepción	Fecha de respuesta	Solicitante	Solicitud turnada a	Medio por el que se solicitó	Se respondió (Si/No)	Fundamento Constitucional	Información solicitada y observaciones
33	06/11/2017	Prórroga	Juan Ordoñez Perz	Dirección Ejecutiva de Administración y Financiamiento	PNT 00919217	En trámite	Artículo 6 de la Constitución Política de los Estados Unidos Mexicanos	1. ¿Cuál es la remuneración que perciben los Consejeros Electorales mensualmente y acumulado anual cuando no hay proceso electoral? 2. ¿De qué manera y/o cómo se integran estas percepciones económicas, describiendo detalladamente por cada consejero electoral y por concepto, de manera mensual y de acumulado total de los 11 consejeros el año 2017? 3. Enuncie las prestaciones y beneficios adicionales a la percepción económica de los 11 consejeros electorales en año NO electoral, de manera mensual y los costos que estas representan para el instituto en el ejercicio de gasto de 2017. 4. ¿Cuál es la remuneración que perciben los Consejeros Electorales mensualmente y acumulado anual cuando SI hay proceso electoral? 5. ¿De qué manera y/o cómo se integran estas percepciones económicas, describiendo detalladamente por cada consejero electoral y por concepto, de manera mensual y de acumulado total de los 11 consejeros del año 2015 y presupuesto para 2018? 6. Enuncie las prestaciones y beneficios adicionales a la percepción económica de los 11 consejeros electorales en año SI electoral, de manera mensual y los costos que estas representan para el instituto en el ejercicio de gasto de 2018. 7. Solicito copia digital de las leyes o normas que prevean estas compensaciones, prestaciones y/o beneficios que se otorguen en periodos electorales y que sean distintas y/o adicionales de las estipuladas en la Ley Federal del Trabajo, solicitando se haga la precisión del artículo apartado página o señalamientos, donde se consideran o prevén estos adicionales con y sin proceso electoral. 8. ¿Cuál es la remuneración que perciben los Consejeros Electorales en año sin proceso electoral? 9. ¿De qué manera y/o cómo se integra esta remuneración? 10. ¿Cuál es la remuneración que perciben, durante los procesos electorales en el Estado, los Consejeros Electorales, así como los demás empleados del órgano electoral? 11. ¿Durante o en los Procesos Electorales que se llevan a cabo en el Estado se tiene contemplado el pago de una compensación y/o estímulo y/o gratificación y/o incentivo especial? En caso afirmativo, ¿En qué consiste? 12. ¿Se tiene contemplado el pago de horas extras a los trabajadores del Instituto Electoral, en periodos ordinarios y en procesos electorales? En caso afirmativo, ¿En qué consiste este pago? En caso negativo, ¿De qué manera se retribuye a los empleados las horas extraordinarias trabajadas en procesos electorales?



Solicitudes de información recibidas y atendidas por la Unidad de Transparencia y las áreas del Impepac del 1 de octubre al 21 de noviembre de 2017

Consecutivo	Fecha de recepción	Fecha de respuesta	Solicitante	Solicitud turnada a	Medio por el que se solicitó	Se respondió (Si/No)	Fundamento Constitucional	Información solicitada y observaciones
34	06/11/2017	Prórroga	Juan Ordoñez Perz	Dirección Ejecutiva de Administración y Financiamiento	PNT 00919417	En trámite	Artículo 6 de la Constitución Política de los Estados Unidos Mexicanos	<p>1. ¿Cuál es la remuneración que perciben los Consejeros Electorales mensualmente y acumulado anual cuando no hay proceso electoral? 2. ¿De qué manera y/o cómo se integran estas percepciones económicas, describiendo detalladamente por cada consejero electoral y por concepto, de manera mensual y de acumulado total de los 11 consejeros el año 2017? 3. Enuncie las prestaciones y beneficios adicionales a la percepción económica de los 11 consejeros electorales en año NO electoral, de manera mensual y los costos que estas representan para el instituto en el ejercicio de gasto de 2017. 4. ¿Cuál es la remuneración que perciben los Consejeros Electorales mensualmente y acumulado anual cuando SI hay proceso electoral? 5. ¿De qué manera y/o cómo se integran estas percepciones económicas, describiendo detalladamente por cada consejero electoral y por concepto, de manera mensual y de acumulado total de los 11 consejeros del año 2015 y presupuesto para 2018? 6. Enuncie las prestaciones y beneficios adicionales a la percepción económica de los 11 consejeros electorales en año SI electoral, de manera mensual y los costos que estas representan para el instituto en el ejercicio de gasto de 2018. 7. Solicito copia digital de las leyes o normas que prevean estas compensaciones, prestaciones y/o beneficios que se otorguen en periodos electorales y que sean distintas y/o adicionales de las estipuladas en la Ley Federal del Trabajo, solicitando se haga la precisión del artículo apartado página o señalamientos, donde se consideran o prevén estos adicionales con y sin proceso electoral. 8. ¿Cuál es la remuneración que perciben los Consejeros Electorales en año sin proceso electoral? 9. ¿De qué manera y/o cómo se integra esta remuneración? 10. ¿Cuál es la remuneración que perciben, durante los procesos electorales en el Estado, los Consejeros Electorales, así como los demás empleados del órgano electoral? 11. ¿Durante o en los Procesos Electorales que se llevan a cabo en el Estado se tiene contemplado el pago de una compensación y/o estímulo y/o gratificación y/o incentivo especial? En caso afirmativo, ¿En qué consiste? 12. ¿Se tiene contemplado el pago de horas extras a los trabajadores del Instituto Electoral, en periodos ordinarios y en procesos electorales? En caso afirmativo, ¿En qué consiste este pago? En caso negativo, ¿De qué manera se retribuye a los empleados las horas extraordinarias trabajadas en procesos electorales?</p>

Solicitudes de información recibidas y atendidas por la Unidad de Transparencia y las áreas del Impepac del 1 de octubre al 21 de noviembre de 2017

Consecutivo	Fecha de recepción	Fecha de respuesta	Solicitante	Solicitud turnada a	Medio por el que se solicitó	Se respondió (Si/No)	Fundamento Constitucional	Información solicitada y observaciones
35	15/11/2017	En trámite	Jimena Terán Landa	Direcciones Ejecutivas, Dirección Jurídica, Unidad de Transparencia y Unidad Técnica del SPEN	PNT 00951617	En trámite	Artículo 6 de la Constitución Política de los Estados Unidos Mexicanos	Todas las actas de las sesiones de las Comisiones ejecutivas permanentes y temporales de dicho Instituto desde el inicio del proceso electoral 2017-2018
36	15/11/2017	En trámite	Jimena Terán Landa	Direcciones Ejecutivas, Dirección Jurídica, Unidad de Transparencia y Unidad Técnica del SPEN	PNT 00951817	En trámite	Artículo 6 de la Constitución Política de los Estados Unidos Mexicanos	Todas las actas de las sesiones de las Comisiones ejecutivas permanentes y temporales de dicho Instituto desde el inicio del proceso electoral 2017-2018
37	15/11/2017	En trámite	Jimena Terán Landa	Direcciones Ejecutivas, Dirección Jurídica, Unidad de Transparencia y Unidad Técnica del SPEN	PNT 00951817	En trámite	Artículo 6 de la Constitución Política de los Estados Unidos Mexicanos	Copia de las actas de las sesiones de las Comisiones ejecutivas permanentes y temporales de dicho Instituto desde el inicio del proceso electoral 2017-2018
38	15/11/2017	En trámite	Jimena Terán Landa	Direcciones Ejecutivas, Dirección Jurídica, Unidad de Transparencia y Unidad Técnica del SPEN	PNT 00951817	En trámite	Artículo 6 de la Constitución Política de los Estados Unidos Mexicanos	Copia de las actas de las sesiones de las Comisiones ejecutivas permanentes y temporales de dicho Instituto desde el inicio del proceso electoral 2017-2018

Solicitudes de información recibidas y atendidas por la Unidad de Transparencia y las áreas del Impepac del 1 de octubre al 21 de noviembre de 2017

Consecutivo	Fecha de recepción	Fecha de respuesta	Solicitante	Solicitud turnada a	Medio por el que se solicitó	Se respondió (Si/No)	Fundamento Constitucional	Información solicitada y observaciones
39	21/11/17	En trámite	Claudia E. Ortiz Guerrero	Secretaría Ejecutiva	PNT 00980717	En trámite	Artículo 6 de la Constitución Política de los Estados Unidos Mexicanos	Solicito el audio y/o video de la Sesión Extraordinaria del Consejo Estatal Electoral del Instituto Morelense de Procesos Electorales y Participación Ciudadana celebrada el día viernes 15 de septiembre del año 2017 a las 14:00
40	21/11/17	En trámite	Claudia E. Ortiz Guerrero	Secretaría Ejecutiva	PNT 00980817	En trámite	Artículo 6 de la Constitución Política de los Estados Unidos Mexicanos	Solicito el audio y/o video de la Sesión Extraordinaria del Consejo Estatal Electoral del Instituto Morelense de Procesos Electorales y Participación Ciudadana celebrada el día viernes 15 de septiembre del año 2017 a las 14:00
41	21/11/17	En trámite	Claudia E. Ortiz Guerrero	Secretaría Ejecutiva	PNT 00980917	En trámite	Artículo 6 de la Constitución Política de los Estados Unidos Mexicanos	Solicito el audio y/o video de la Sesión Extraordinaria del Consejo Estatal Electoral del Instituto Morelense de Procesos Electorales y Participación Ciudadana celebrada el día viernes 15 de septiembre del año 2017 a las 14:00